

請求部分	所在	北葛飾郡松伏町大字大川戸字新川通				地番	3136番4			
出力縮尺	1/500	精度区分		座標系番号又は記号		分類	地図に準ずる図面		種類	土地改良所在図
作成年月日	昭和44年1月10日			備付年月日(原図)				補事項		



2025/03/12 11:57 現在の情報です。

表 題 部 (土地の表示)		調製	平成15年2月24日	不動産番号	0301005010771
地図番号	[余白]	筆界特定	[余白]		
所 在	北葛飾郡松伏町大字大川戸字新川通				[余白]
① 地 番	②地 目	③ 地 積	m ²	原因及びその日付〔登記の日付〕	
3136番4	宅地		172:56 :	3136番から分筆 〔昭和53年12月14日〕	
[余白]	[余白]		161:22 :	③3136番4、3136番10に分筆 〔昭和56年6月29日〕	
[余白]	[余白]		172:56 :	分筆錯誤 〔昭和56年7月15日〕	
[余白]	[余白]		166:89 :	③3136番4、3136番10に分筆 〔昭和56年7月15日〕	
[余白]	[余白]	[余白]	:	管轄転属により登記 平成15年2月24日	



2025/03/18 14:39 現在の情報です。

表 題 部 (土地の表示)		調製	平成15年2月24日	不動産番号	0301005010768
地図番号	[余白]	筆界特定	[余白]		
所 在	北葛飾郡松伏町大字大川戸字新川通			[余白]	
① 地 番	②地 目	③ 地 積	<small>町反畝 歩^④</small>	原因及びその日付〔登記の日付〕	
3168番	田	④	616:	[余白]	
3136番	田		476: : :	昭和42年12月27日土地改良法による換地 処分 〔昭和44年5月8日〕	
[余白]	宅地		476:00 : :	②③昭和45年8月20日地目変更 〔昭和48年6月7日〕	
[余白]	[余白]		1328:00 : :	③3137番、3138番を合筆 〔昭和53年12月14日〕	
3136番1	[余白]		160:78 : :	①③3136番1、3136番3ないし313 6番9に分筆 〔昭和53年12月14日〕	
[余白]	[余白]		120:14 : :	③3136番1、3136番11、3136番 12に分筆 〔昭和57年7月22日〕	
[余白]	[余白]	[余白]	: :	管轄転属により登記 平成15年2月24日	



2025/03/12 12:02 現在の情報です。

表 題 部 (主である建物の表示)	調製	平成15年2月24日	不動産番号	0301005001179
所在図番号	[余白]			
所 在	北葛飾郡松伏町大字大川戸字新川通 3136番地4			[余白]
家屋番号	3136番4			[余白]
① 種 類	② 構 造	③ 床 面 積 m ²		原因及びその日付〔登記の日付〕
居宅	木造スレート葺2階建	1階 2階	54:65 28:56	昭和56年9月14日新築
[余白]	[余白]	[余白]	:	管轄転属により登記 平成15年2月24日



2025/03/18 14:42 現在の情報です。

埼玉県北葛飾郡松伏町大字大川戸3136-10

所有者一覧表 (土地)

所 有 者	
住 所	氏 名
余白	北葛飾郡松伏町



2025/03/18 14:44 現在の情報です。

埼玉県北葛飾郡松伏町大字大川戸3135

所有者一覧表 (土地)

所 有 者	
住 所	氏 名
余白	埼玉県

0501895

地番	3136-1.-11.-12.	地積測量図	昭和57.7.22
土地の所在	北葛飾郡松伏町大字大川戸字新川通		

底辺	高さ	倍面積	面積
10.09	2.00	20.1800	20.2500 ≒ 20.25 m ²
10.16	2.00	20.3200	
-11		40.5000	
10.16	2.00	20.3200	20.3900 ≒ 20.39 m ²
10.23	2.00	20.4600	
-12		40.7800	

3136-1. 160.78 - (20.25 + 20.39) = 120.14 m²

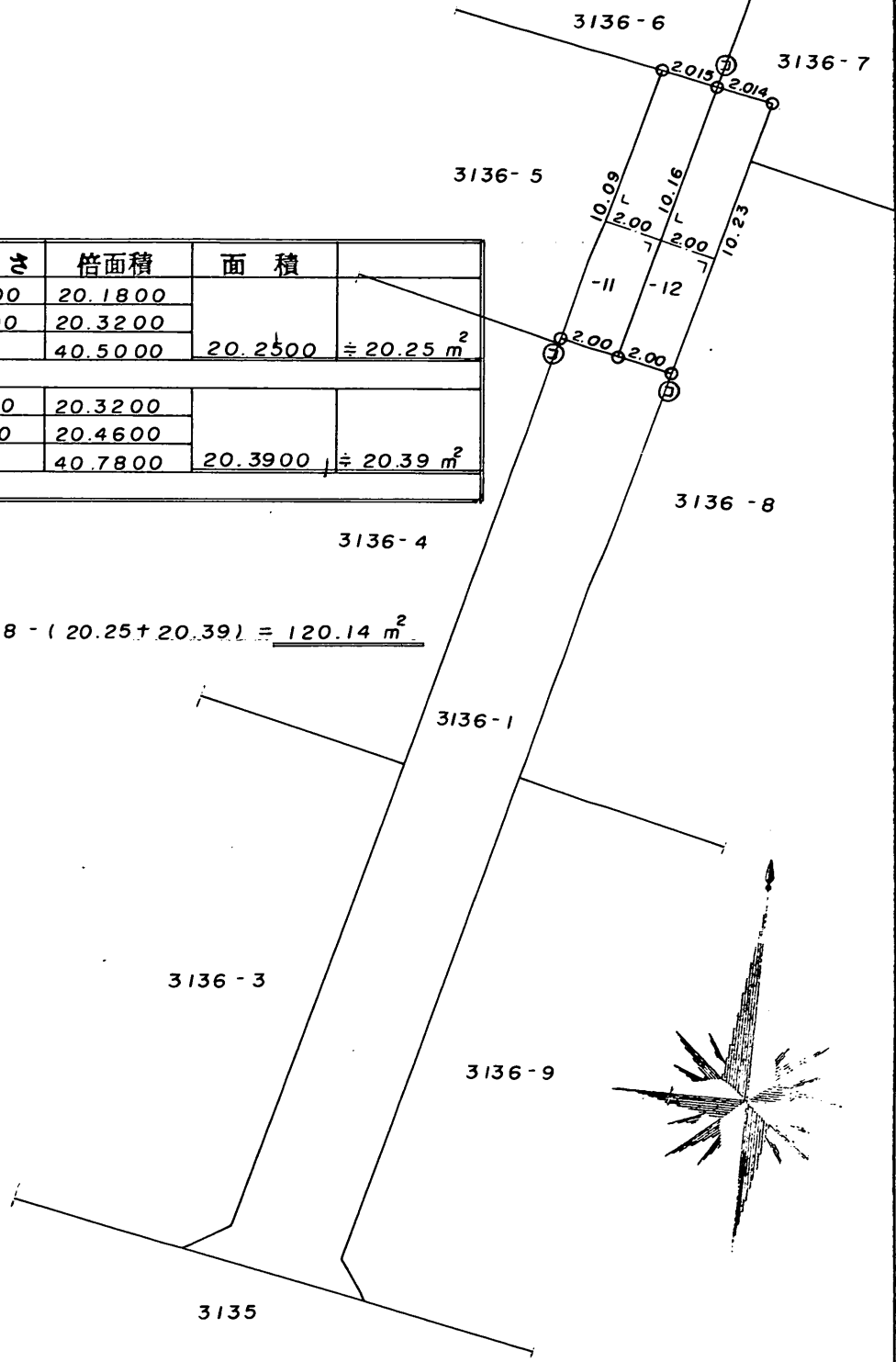

凡例	記号	境界標の種別	記号	境界標の種別	記号	境界標の種別
	㊦	石杭	㊧	プラスチック杭		
	㊨	コンクリート杭	㊩	金属杭		
	㊪	金属鋸	㊫	刻印		

作製者 越谷市越ヶ谷5丁目3番50号
 土地家屋調査士 丸野公敏 (昭和57年7月7日作製)

申請人 _____ 縮尺 1/250

(埼玉土地家屋調査士会用紙)

0501894

地番	3136-10, -4	地積測量図	S.56.7.15
土地の所在	北葛飾郡松伏町大字大川戸字新川通		

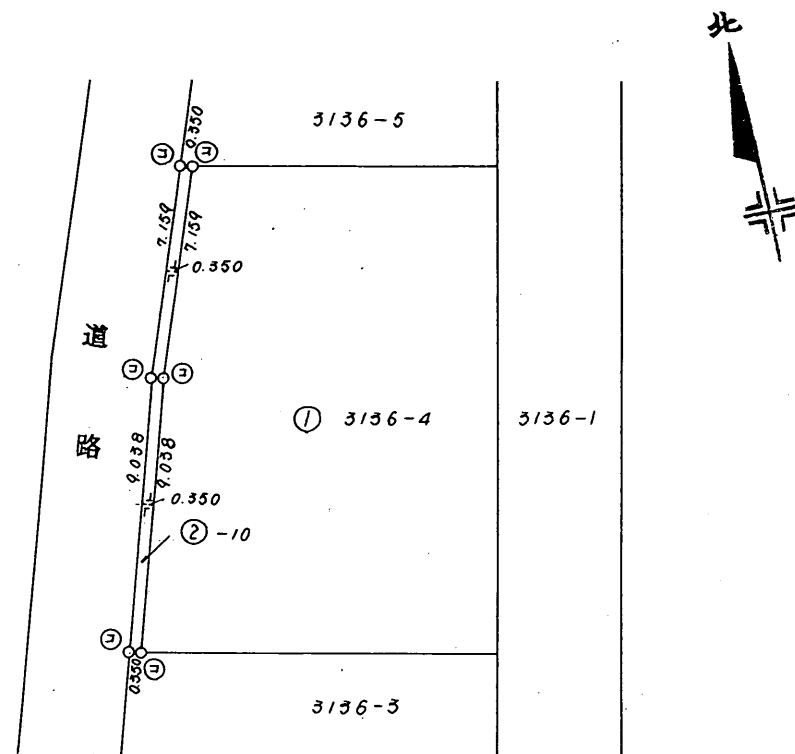

求積

- ① $172.56 - 5.66895 = 166.89105$
- ② $(7.159 + 9.038) \cdot 0.550 = 5.66895$

凡例	記号	境界標の種類	記号	境界標の種類	記号	境界標の種類
	㊦	石杭	㊧	プラスチック杭		
	㊨	コンクリート杭	㊩	金属杭		
	㊪	金属鉄	㊫	刻印		

作製者	北葛飾郡吉川町大字吉川2039番地	申請人	縮尺	1/250
	土地家屋調査士 白石守寿 (昭和56年7月14日作製)			

(埼玉土地家屋調査士会紙)

(長源納)

0551079

各階平面図

家屋番号	3136-4	建物図面 各階平面図 556.9-21
建物の所在	北葛飾郡松伏町大字大川戸字新川通3136-4	

1階平面図

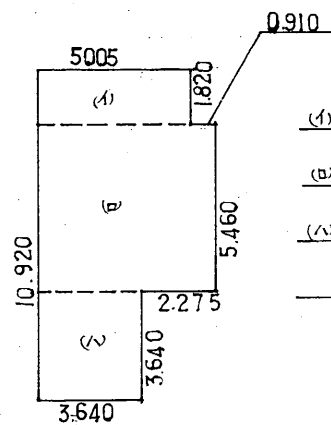

$$\begin{aligned}
 & \text{㉑} 5.005 \times 1.820 = 9.1091 \\
 & \text{㉒} 5.915 \times 5.460 = 32.2959 \\
 & \text{㉓} 3.640 \times 3.640 = 13.2496 \\
 & \text{合計} \quad 54.6546 \\
 & \text{改} \times \quad 54.65 \text{ m}^2
 \end{aligned}$$

2階平面図

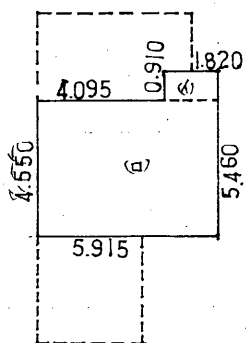

$$\begin{aligned}
 & \text{㉑} 1.820 \times 0.910 = 1.6552 \\
 & \text{㉒} 5.915 \times 4.550 = 26.91325 \\
 & \text{合計} \quad 28.56845 \\
 & \text{改} \times \quad 28.56 \text{ m}^2
 \end{aligned}$$

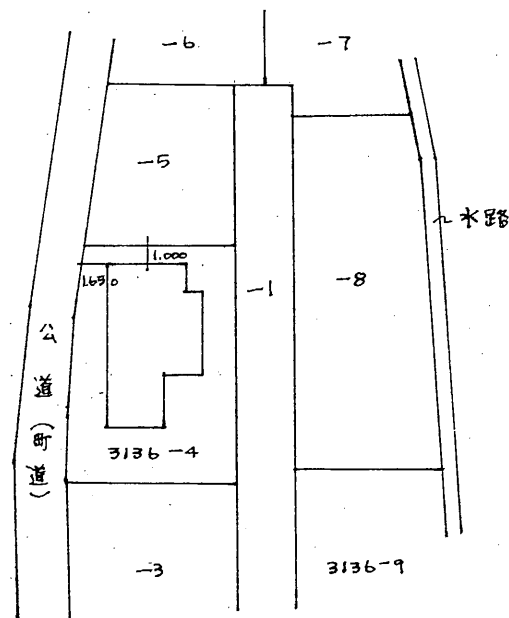

作製者	土地調査士 瀬下清明 (昭和56年7月9日作製)	縮尺	1/250
-----	--------------------------	----	-------

申請人		縮尺	1/500
-----	--	----	-------

道路位置図 (指定・変更・廃止)

1、申請に係る土地の地名地番 北葛飾郡松伏町大字大川戸字新川通 3136-1, -13, -15

2、申請に係る道路の幅員、延長及び面積

幅員 4.00メートル・延長 35.00メートル・面積 144.51平方メートル
(登記簿面積 123.04)

3、利用宅地総面積 964.23125平方メートル
(登記簿面積 968.37)

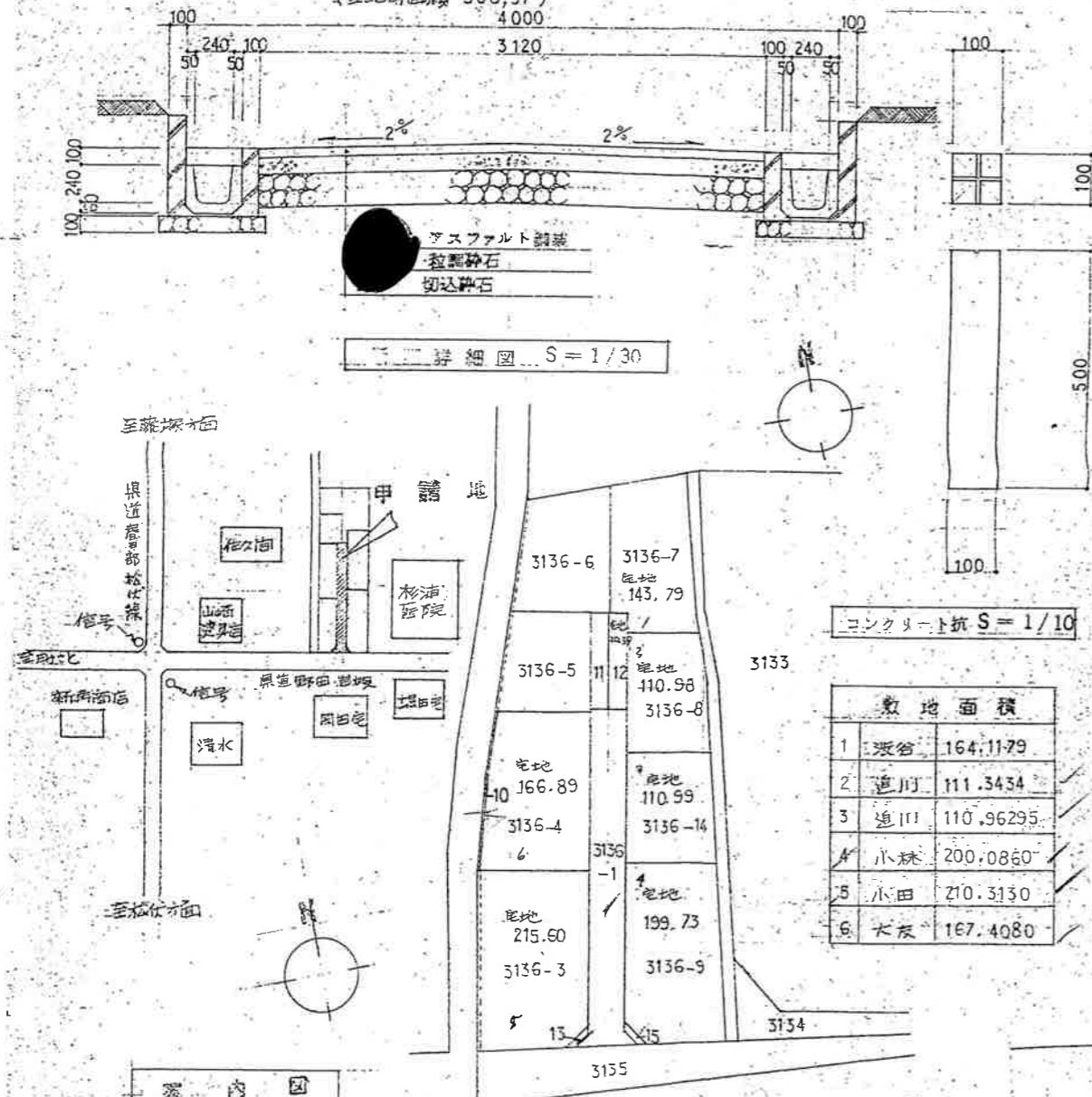

番号	地名	面積
1	坂谷	164.1179
2	追川	111.3434
3	追川	110.96295
4	小林	200.0860
5	小田	210.3130
6	大友	167.4080

幅	付近見取図
尺	地籍図
	構造図
	公図の写し

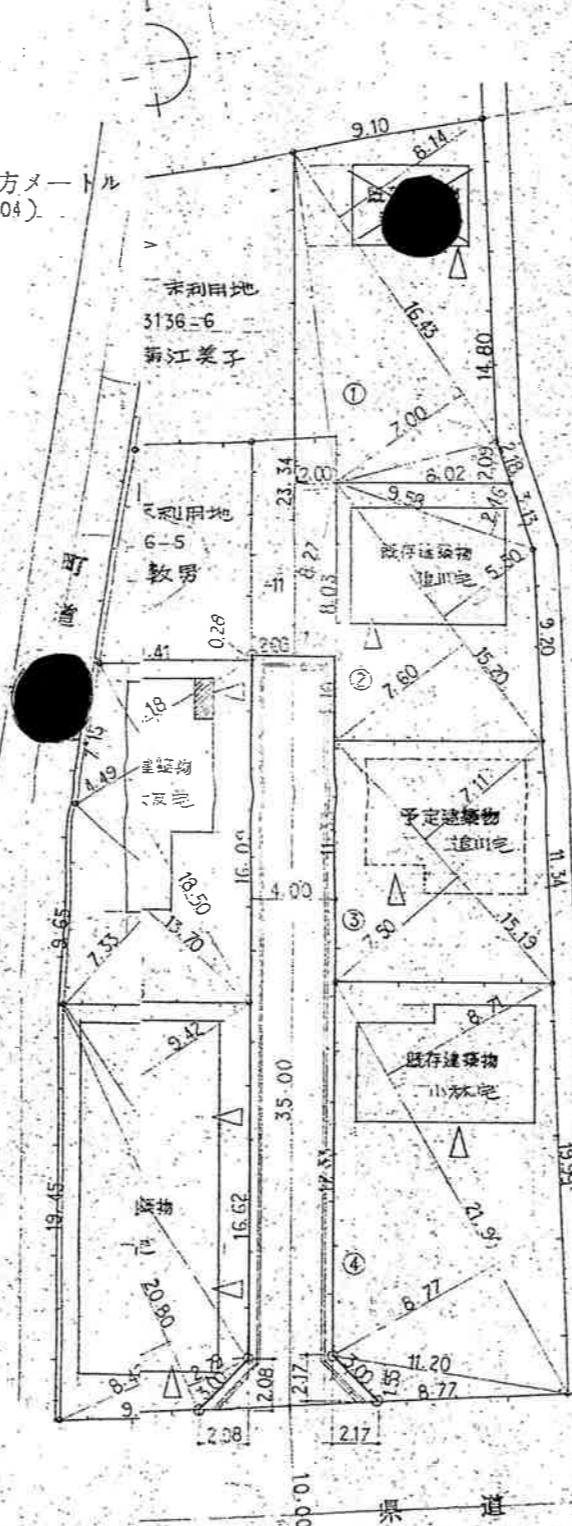

※道路の位置の指定・変更・廃止台帳			
告示年月日	年 月 日	指定年月日	58.5.27 日
告示番号	第 号	番号	第 3 号

指定(変更・廃止)を受けようとする者の住所氏名
正谷宗太郎 丁目2番19号 追川 繁

権利別	地目面積(m ²)	住 所	氏 名	所有権割合
承	3136-1 宅地 20.14			1/500
	3136-11 宅地 20.25			1/500
	3136-11 宅地 20.09			1/500
	3136-11 宅地 20.25			1/500
	3136-11 宅地 20.25			1/500
	3136-11 宅地 20.25			1/500
	3136-11 宅地 20.25			1/500
	3136-11 宅地 20.25			1/500
	3136-11 宅地 20.25			1/500
	3136-11 宅地 20.25			1/500
	3136-11 宅地 20.25			1/500
	3136-11 宅地 20.25			1/500
諸	3136-13 宅地 21.60			1/500
	3136-13 宅地 21.60			1/500
	3136-14 宅地 166.89			1/500
	3136-7 宅地 142.79			1/500
	3136-8 宅地 120.79			1/500
	3136-14 宅地 110.99			1/500
	3136-5 宅地 74.76			1/500
	3136-6 宅地 115.81			1/500
	3136-9 宅地 179.78			1/500
	3136-15 宅地 1.58			1/500
	3136-1 宅地 120.14			1/500
	3136-11 宅地 20.25			1/500
3136-12 宅地 20.25			1/500	
3136-4 宅地 166.89			1/500	
図	3136-3 建物			1/500
	3136-4 建物			1/500
	3136-8 建物			1/500
測	3136-9 建物			1/500

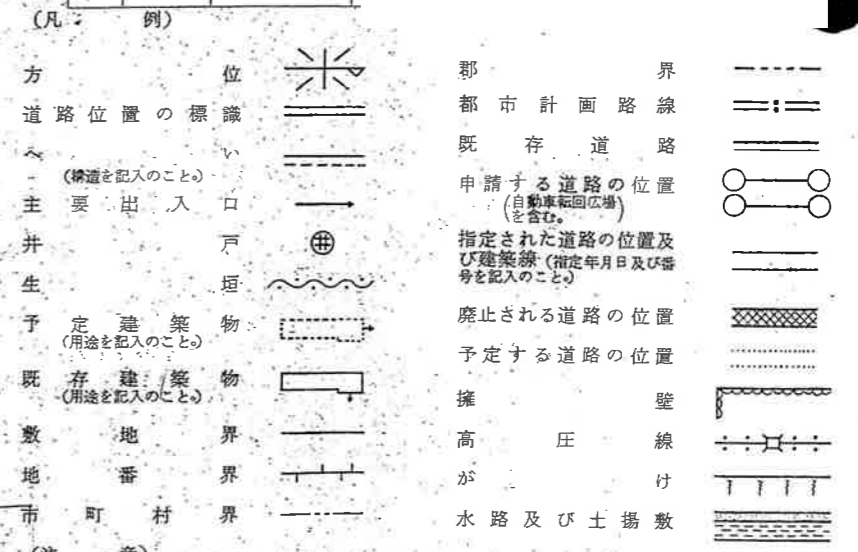

- (注 意)
1. 承諾書の「権利別」欄には、申請に係る土地(隣接土地を含む。)の所有者、使用権者及び建築物又は工作物の所有者若しくはその他の権利者名をそれぞれ記入すること。
 2. 図面中に、地番、権利別及び氏名をそれぞれ記入すること。
 3. 申請の道路の幅員、延長及び面積の単位は、メートル(少数点以下2位まで)とすること。
 4. 付近見取図、地籍図、道路構造図、自動車転回広場の構造図、公図の写し及び土地に高低差がある場合はその断面図を記入すること。
 5. 道路及び自動車転回広場の構造図には、側溝等及び路面の構造を記入すること。
 6. 付近見取図と地籍図の方位は、一致させること。令和 7年3月21日
 7. 隣接境界又は測量の基点から申請道路までの距離を記入すること。
 8. ※欄には、記入しないこと。

本書は、原本の写しに相違ありません。
松伏町長 鈴木 勝

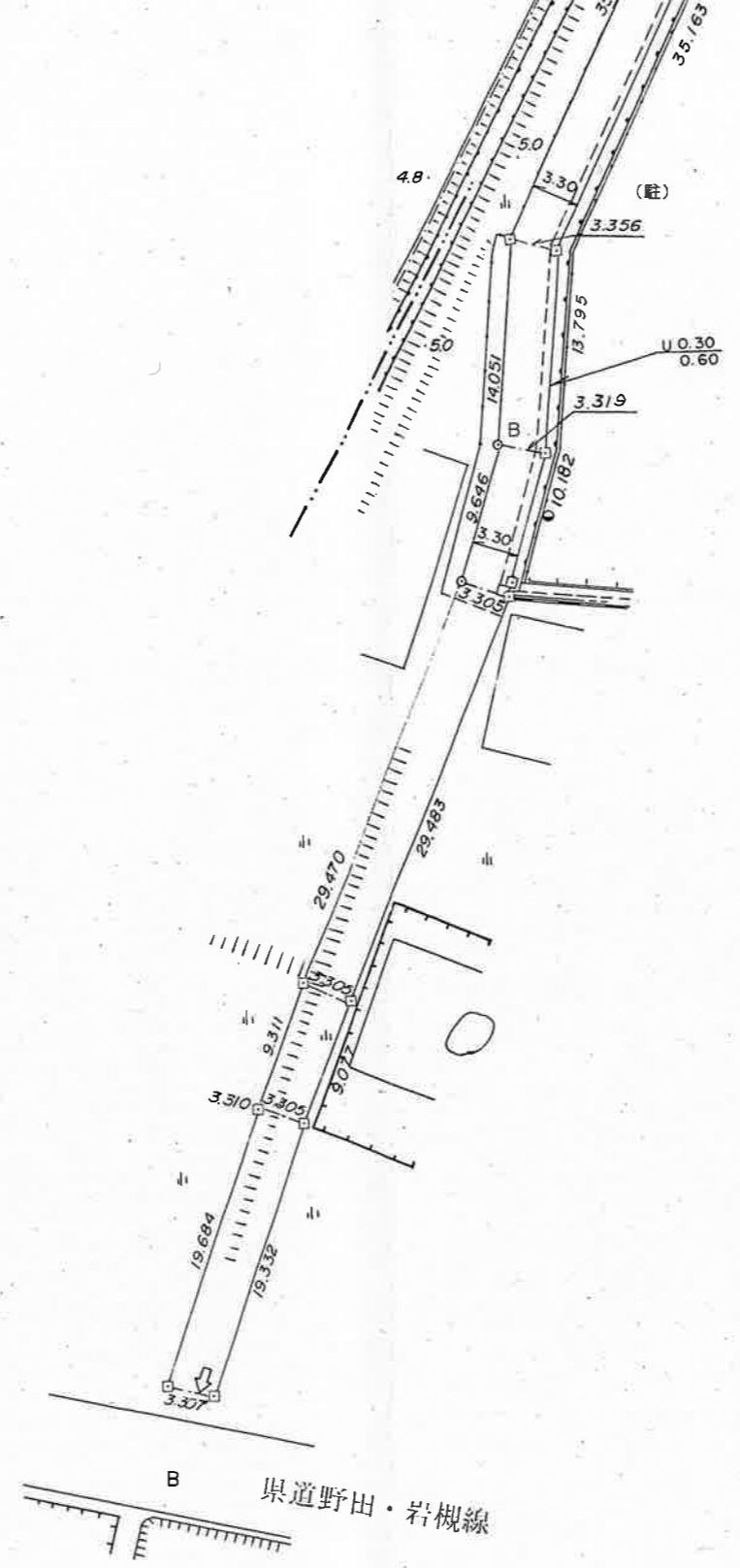

県道野田・岩槻線

B

配・給水管図

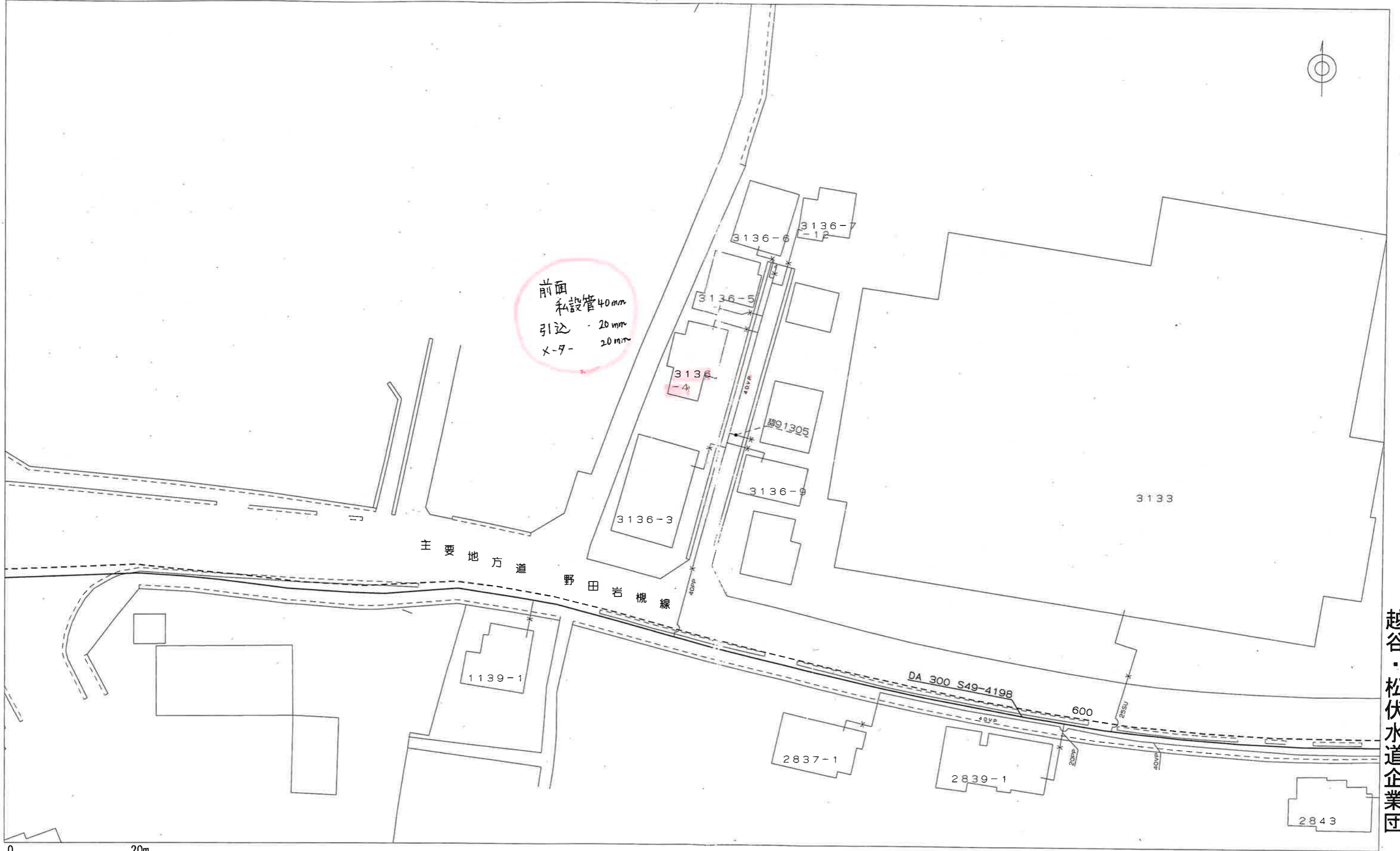

越谷・松伏水道企業団

越谷・松伏水道企業団では、できる限り最新で正確な配・給水管図の提供に努めておりますが、経年の変化などによる不整合が生じている場合がありますので、必ず現地確認をして下さい。配・給水管図の複写、複製を禁じます。

縮尺：1/500 2025/03/21 13:36:47

この地図の作成に当たっては、国土地理院長の承認を得て、同院発行の数値地図25000（空間データ基盤）、数値地図（国土基本情報）電子国土基本図（地図情報）、数値地図（国土基本情報）電子国土基本図（地名情報）、数値地図（国土基本情報）基盤地図情報（数値標高モデル）及び基盤地図情報を使用した。（承認番号 平25情使、第954号）

確認番号 第 **846** 号
 確認年月日 昭和 **58** 年 **7** 月 **10** 日

第1号の2様式

建築計画概要書

建築主	氏名			
	住所	新築用地 2-2-503 電話 番 草加市新築町 1,000 番地		
敷地の位置	地名地番	北葛飾郡松伏町大字大川字新川通 2126~4		
	用途地域	無指定	その他の区域、地域、地区、街区	
	防火地域	防火・準防火・指定なし		
主要用途		専用住宅	工事種別	新築
申請にかかわる建築物	高さ	地上 7.450	地下	
	階数	地上 2階	地下 階	
	構造	木造 一部 造		
		申請部分	申請以外の部分	合計
敷地面積		166.89 161.29		166.89 161.29
建築面積		56.31	70号 建築 56.629	56.31
延べ面積		88.21	越谷土木事務所 埼玉県	88.21
設計者	事務所			
	所在地	埼玉県北葛飾郡吉川町大字吉川2039番地 栗原建築設計事務所 埼玉県知事登録 (2)2471		電話 TEL0489(82)4025 番
	氏名	2級建築士登録第8808 栗原 茂		
施工者	事務所			
	所在地	第 71 号 昭和 56.6.24 經由 松伏町役場建設課		第216号 令和 7年3月21日
	氏名	本書は、原本の写しに相違ありません。		
代理者	事務所	松伏町長 鈴木 勝		
	所在地	埼玉県北葛飾郡吉川町大字吉川2039番地 栗原建築設計事務所 埼玉県知事登録 (2)2471		電話 TEL0489(82)4025 番
	氏名	2級建築士登録第8808 栗原 茂		

附近見取図

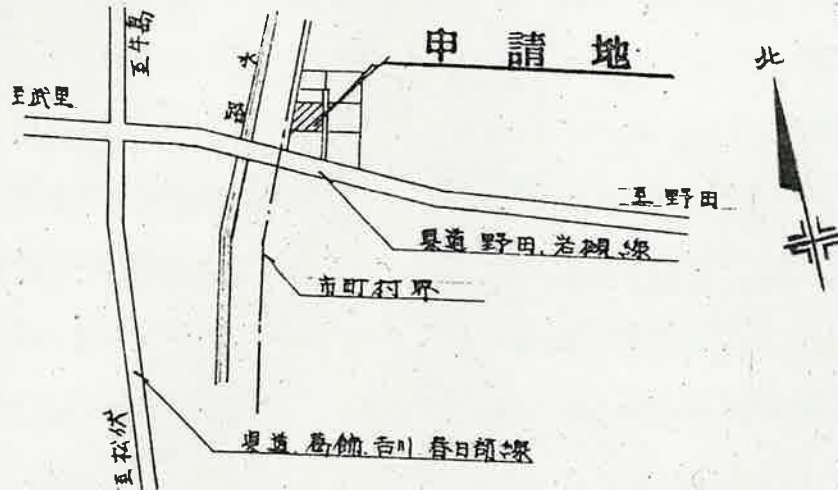

配置図

縮尺 1/250

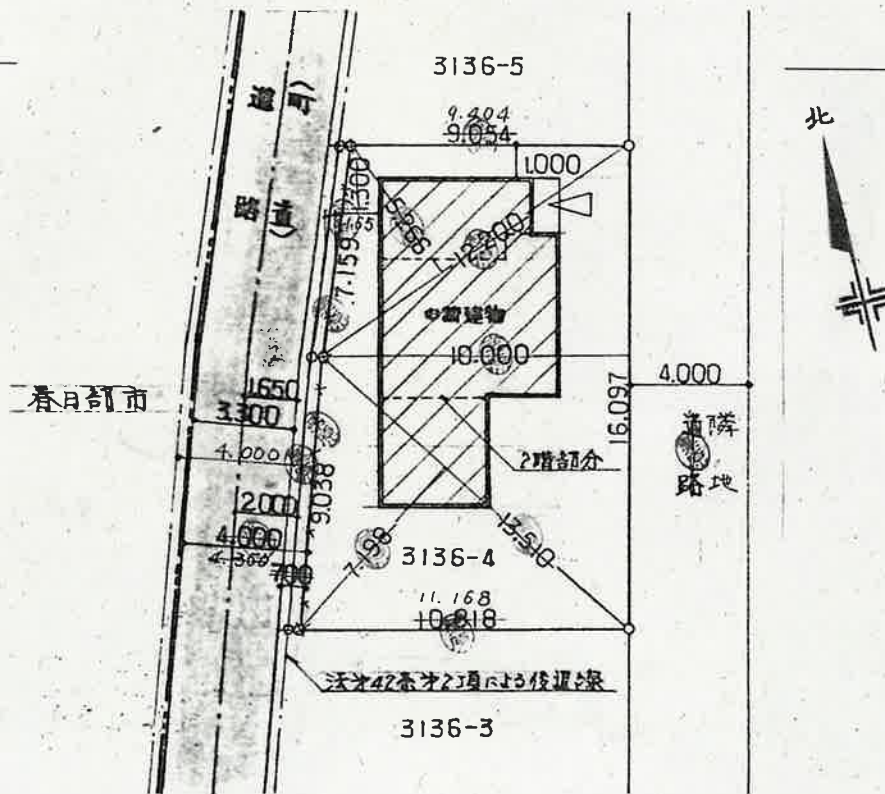

- 〔注意〕
1. 附近見取図に明示すべき事項
方位、道路及び目標となる地物
 2. 配置図に明示すべき事項
縮尺、方位、敷地の境界線、敷地内における建築物の位置、申請に係る建築物と他の建築物との別並びに敷地の接する道路の位置及び幅員