

地番区域見出	A	粕壁東4丁目
	B	粕壁東4丁目
	C	粕壁東4丁目

請求部分	所在		春日部市粕壁東四丁目		地番	1550番4		
出力縮尺	1/600	精度区分	座標系又は 番号又は 記号	分類	地図に準ずる図面		種類	旧土地台帳附属地図
作成年月日				備付年月日 (原図)			補記事項	

ヲ	1547-4
ワ	1562-13
カ	1562-14
コ	1562-16
キ	1562-2
レ	1562-9
リ	1563-5
ツ	1563-9
テ	1563-8
ナ	1543-2
ラ	1544-3
ム	1545-3
リ	1546-18
ノ	1546-23
オ	1546-4
ク	1546-6
ヤ	1564-16
マ	1543-3
ケ	1544-11
フ	1566-7
コ	1543-9



2024/11/28 13:24 現在の情報です。

表題部 (土地の表示)	調製	平成18年1月26日	不動産番号	0315000251082
地図番号	[余白]	筆界特定	[余白]	
所在	春日部市粕壁東四丁目			[余白]
①地番	②地目	③地積 m ²	原因及びその日付〔登記の日付〕	
1548番2	宅地	264:46	[余白]	
[余白]	[余白]	[余白]	:	平成17年法務省令第18号附則第3条第2項の規定により移記
			:	平成18年1月26日
			:	



2024/11/28 13:27 現在の情報です。

表題部 (主である建物の表示)	調製	平成18年1月26日	不動産番号	0315000257912
所在図番号	余白			
所在	春日部市粕壁東四丁目 1548番地2			余白
家屋番号	1548番2			余白
① 種類	② 構造	③ 床面積 m ²		原因及びその日付〔登記の日付〕
居宅	木造瓦葺2階建	1階	91:91	平成6年9月4日新築
		2階	63:76	
余白	余白	余白	:	平成17年法務省令第18号附則第3条第2項の規定により移記
			:	平成18年1月26日
			:	

1277992



地番	1547-3.-9 -10.-11	(2/2) 地積測	
土地の所在	春日部市粕壁東4丁目		

2/

求積表

地番 ㉠ 1547-3			
符号	底辺	高さ	倍面積
↑	22.21	1.09	24.208900
□	22.21	1.09	24.208900
		合計	48.417800
		面積	24.208900
		地積	24.20 m ²

地番 ㉡ 1547-9			
符号	底辺	高さ	倍面積
↑	1.09	0.13	0.141700
□	1.09	0.12	0.130800
		合計	0.272500
		面積	0.1362500
		地積	0.13 m ²

地番 ㉢ 1547-10			
符号	底辺	高さ	倍面積
↑	15.28	0.18	2.750400
□	15.28	0.13	1.986400
		合計	4.736800
		面積	2.3684000
		地積	2.36 m ²

地番 ㉣ 1547-11			
符号	底辺	高さ	倍面積
↑	15.14	0.54	8.175600
□	25.99	11.99	311.620100
△	25.99	13.05	339.169500
△	15.33	1.01	15.483300
		合計	674.448500
		面積	337.2242500
		地積	337.22 m ²

凡例	記号	境界線の種別	記号	境界線の種別	記号	境界線の種別
	㊶	石 杭	㊷	プラスチック杭		
	㊸	コンクリート杭	㊹	金属杭		
	㊺	金属鉄	㊻	鉄杭		

作製者 埼玉県久喜市中央一丁目 番70号
土地家屋調査士 武井 印 (平成9年12月25日作製)

(埼玉土地家屋調査士会用紙)

申請人

縮尺 1/



1277993

地番	1547-4.-12	地積測
土地の所在	春日部市粕壁東4丁目	



求積表

地番 ㊤ 1547-4				
符号	底辺	高さ	倍	面積
▽	3.47	1.55		5.378500
□	3.47	1.55		5.378500
		合計		10.757000
		面積		5.3785000
		地積		5.37 m ²

地番 ㊤ 1547-12				
符号	底辺	高さ	倍	面積
▽	39.47	1.82		71.835400
□	39.47	1.82		71.835400
		合計		143.670800
		面積		71.8354000
		地積		71.83 m ²

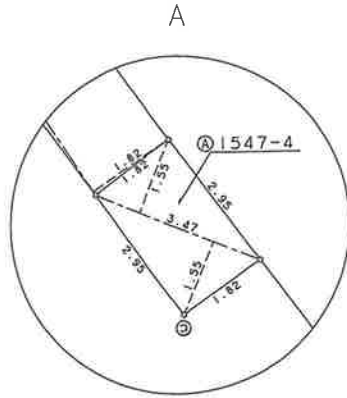

縮尺 1:100

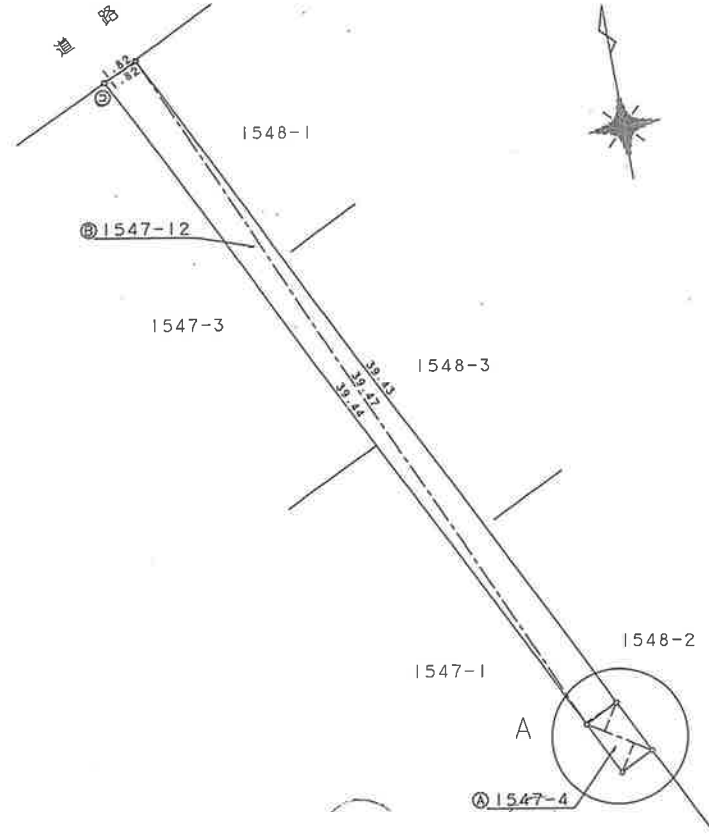

凡例	記号	境界線の種別	記号	境界線の種別	記号	境界線の種別
	㊤	石 杭	㊦	プラスチック杭		
	㊥	コンクリート杭	㊧	金属杭		
	㊨	金属鎖	㊩	刻 印		

作製者 埼玉県久喜市中央一丁目5番70号
 土地家屋調査士 武井 隆 (平成9年12月25日作製)

(埼玉土地家屋調査士会印紙)

申請人

縮尺 1 / 250

2285228

各階平面図

H6.11.14

建物図面
各階平面図

家屋番号	1548~2
建物の所在	春日部市粕壁東四丁目154番地2

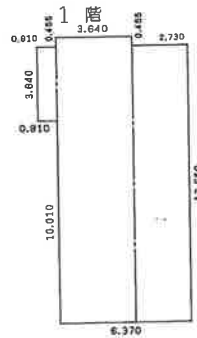

求積表

0.910 x 3.640	=	3.312400
3.640 x 14.105	=	51.342200
2.730 x 13.650	=	37.264500
合計		91.919100
床面積		91.91 m ²



求積表

6.370 x 10.010	=	63.763700
合計		63.763700
床面積		63.76 m ²

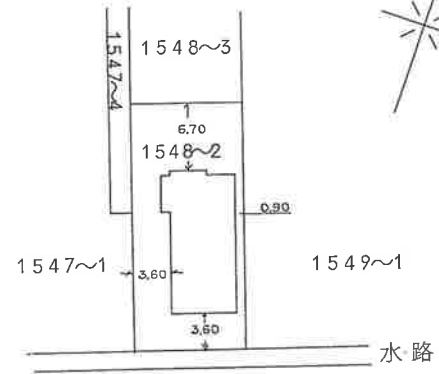

作製者	埼玉県春日部市中央6丁目1番地3 土地調査士 黒須利雄 家屋調査士 黒須利雄 (平成6年9月5日作製)	縮尺	1/250
-----	--	----	-------

申請人	小林 誠 一	縮尺	1/500
-----	--------	----	-------

(埼玉県地景建築調査士会用紙)

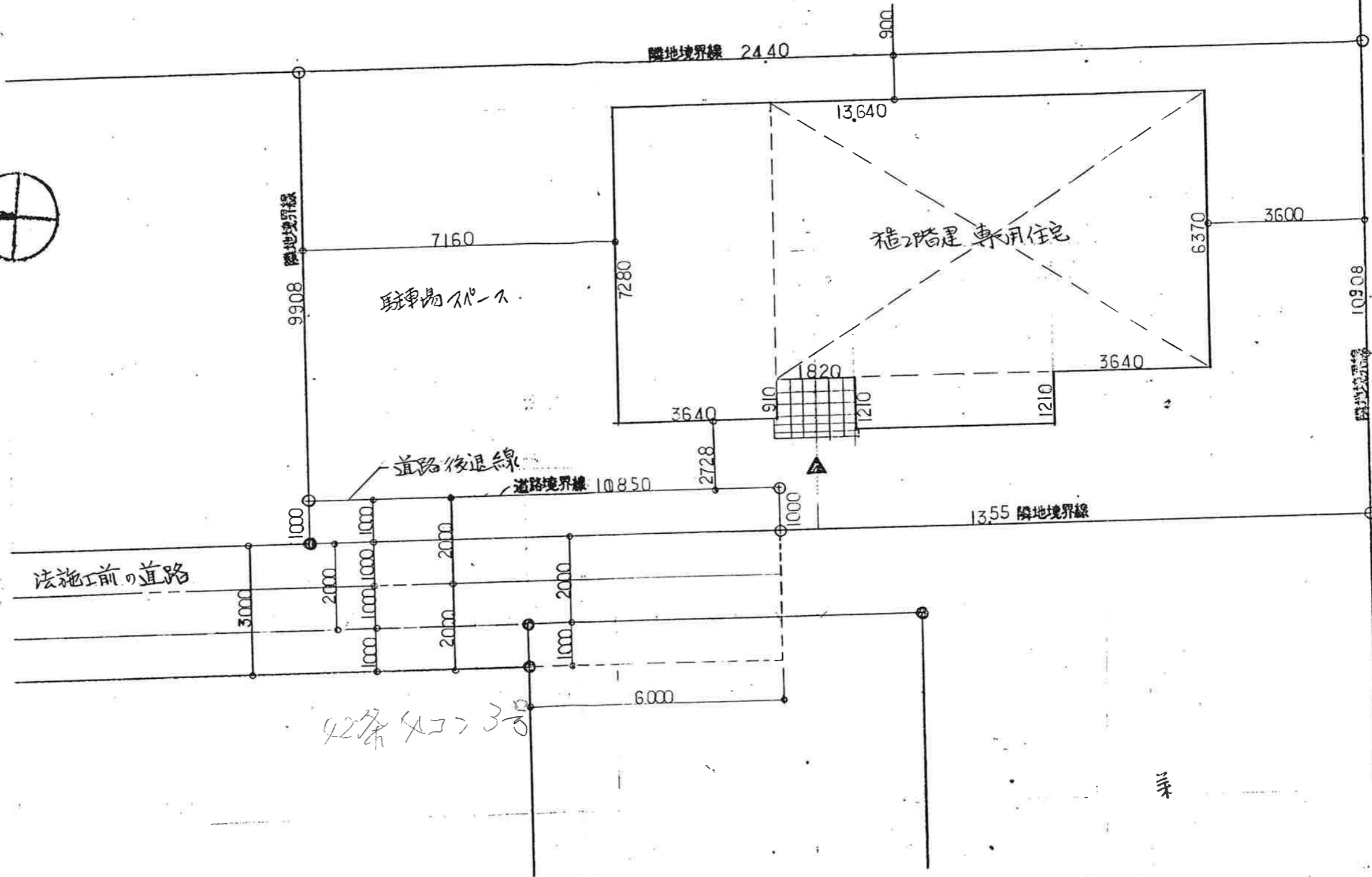

配 置 図 S=1/100

新 築 工 事

図 番 名	配 置 図	作 図 人
		縮 尺

ナニエ一級建築士事務所 一級建築士登録第76



この図面は現況での道路区域を示しているものです。また、図面において現況が変わっているところもありますので、現地を確認してください。詳細については、建設部道路管理課にお問い合わせ下さい。

水道配管台帳図



この図面は参考図です。詳細な位置については、試験掘等による現地確認をお願いします。
 図中には、個人情報が含まれておりますので、取り扱いご注意ください。

ガス埋設管調査依頼書 2024 年 12 月 11 日

不動産関係(新築、立替、造成、鑑定、売買など)

*お願い
・必要事項を記入の上、調査位置の住宅地図を添付しFAX等でご依頼下さい。
・FAXは24時間受付しております。回答、お問い合わせの受付は平日を除く月～金曜日の9:00～17:00です。
・16:00以降にいただいたご依頼は翌営業日のご回答となります。お急ぎの場合はご連絡下さい。

送付先	(株)エナジー宇宙 導管設備課 越谷・春日部 内管工事係 TEL 048-738-3001 FAX 048-735-6282
送付枚数	枚 (送付票含む)

お客様記入欄				
依頼者	所在地	春日部市本館5-10-16		
	御社名	住宅比較(株) 御中		
	連絡先	TEL	048 767 5222	FAX 767 5222
	御担当者	小原 正 様		
調査場所	住所	春日部市本館5-10-16 11号20 <small>※調査場所の現存建物名称(〇〇邸・△△ビル等)</small>		
	現況	1. 更地	② 既存住宅あり (既築・建築施工中・新築済)	
		3. 駐車場	4. 造成地	5. 店舗
7. 倉庫		8. その他 ()		
調査目的	計画内容	1. 新築	家庭用	・戸建 () ・集合住宅 (分譲・賃貸 F 戸)
		2. 建替	造成	区画
		3. 造成	業務用	・店舗 ・テナントビル ・工場 ・その他 ()
		4. 業務用	予定工期	若工 月 ~ 落成 月・未定
		5. ⑤ 売買	掘削	道路工事 ・ 下水道 ・ 電気 ・ NTT
		6. 土地鑑定		
		7. 掘削		

ガス管理設状況回答欄

ガス導管	<input checked="" type="radio"/> 有 ・ <input type="radio"/> 無	口径	50 mm	離れ	m	深さ	m
ガス引込管	<input checked="" type="radio"/> 有 ・ <input type="radio"/> 無	口径	25 mm				
負担金	<input checked="" type="radio"/> 有 ・ <input type="radio"/> 無		円				
ガス種	13A						
特記事項	FAXありがとうございます。						
	(担当 松本)						
	*都市ガスがない地域では、LPGの相談も承ります。						

*道路の本復旧年月が浅い場合には、掘削できない場合がございます。
*埋設管埋設情報については、個人情報保護法により目的以外に使用しないください。

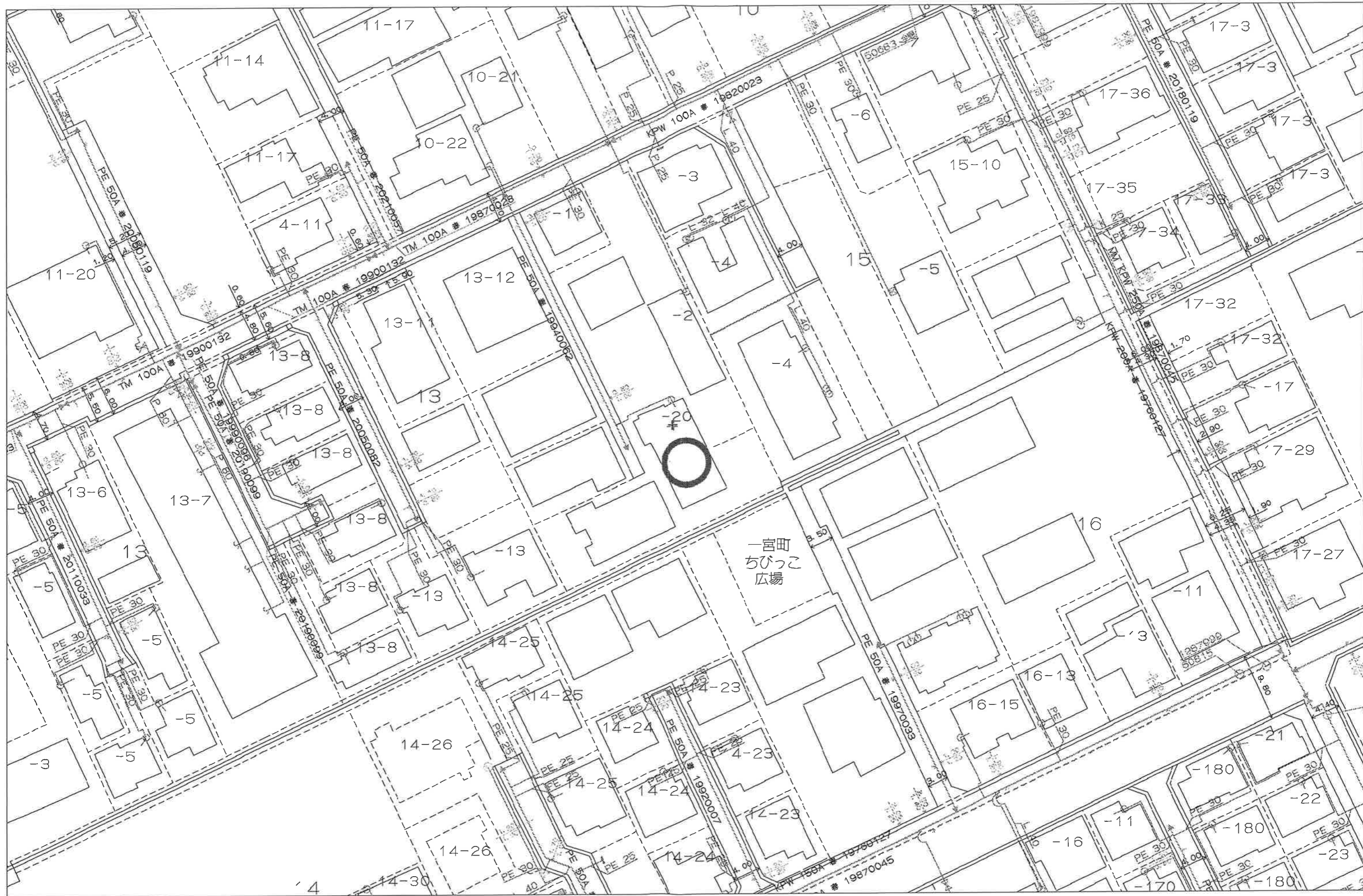

0 20m

縮尺：1/500 2024/12/11 11:53:25

株式会社エナジー宇宙

この地図の作成に当たっては、国土地理院長の承認を得て、同院発行の数値地図200000（海岸線・行政界）、数値地図2500（空間データ基盤）及び数値地図50mメッシュ（標高）を使用したものである。（承認番号 平15総使、第158号）

24-12-11:11:54 : (株) エナジー宇宙 春日部 本館3階

: 048-735-6282

2 / 2