

-2164.125 (座標値種別：図上測定)

(注) 国土交通省国土地理院が公表した座標補正パラメータ(touhokutaiheiyouuki2011.par)による修正がされています。

地番区域見出
西宝珠花

| | | | | | | | | | | |
|-------|---------|-------------|----|-----------|------------|----|----------|------|----|-----|
| 請求分 | 所在 | 春日部市西宝珠花字陣屋 | | | | 地番 | 199番1 | | | |
| 出縮 | 1/500 | 精度区分 | 乙一 | 座標系番号又は記号 | IX | 分類 | 地図に準ずる図面 | | 種類 | 地籍図 |
| 作成年月日 | 昭和49年2月 | | | 備付年月日(原図) | 昭和53年1月17日 | | | 補記事項 | | |



2024/12/06 19:34 現在の情報です。

| 表 題 部 (土地の表示) | | 調製 | 平成18年1月26日 | 不動産番号 | 0315000175641 |
|---------------|-------------|-------|------------|-----------------------|---------------------------|
| 地図番号 | F21-1 21-2 | 筆界特定 | 余白 | | |
| 所 在 | 春日部市西宝珠花字陣屋 | | | 余白 | |
| ① 地 番 | ②地 目 | ③ 地 積 | m | 原因及びその日付〔登記の日付〕 | |
| 199番 | 畑 | | 195: | 余白 | |
| 余白 | 余白 | | 198: | ③錯誤 | 国土調査による成果 〔昭和53年1月17日〕 |
| 199番1 | 余白 | | 182: | ①③199番1、199番2に分筆 | 〔昭和53年4月13日〕 |
| 余白 | 宅地 | | 182:70 | ②③昭和54年10月10日地目変更 | 〔昭和54年11月26日〕 |
| 余白 | 余白 | | 133:56 | ③199番1、199番3に分筆 | 〔平成4年2月20日〕 |
| 余白 | 余白 | 余白 | : | 平成17年法務省令第18号附則第3条第2項 | の規定により移記 平成18年1月26日 |



2024/12/06 19:36 現在の情報です。

| 表 題 部 (主である建物の表示) | 調製 | 平成18年1月26日 | 不動産番号 | 0315000191383 |
|-------------------|---------------------|------------------------|----------------|---|
| 所在図番号 | 余白 | | | |
| 所 在 | 春日部市西宝珠花字陣屋 199番地1 | | | 余白 |
| 家屋番号 | 199番1 | | | 余白 |
| ① 種類 | ② 構造 | ③ 床 面 積 m ² | | 原因及びその日付〔登記の日付〕 |
| 居宅 | 木造瓦・亜鉛メッキ鋼板葺 2階建 | 1階 2階 | 62:10 28:98 | 昭和54年10月10日新築 |
| 余白 | 余白 | 余白 | : | 平成17年法務省令第18号附則第3条第 2項の規定により移記 平成18年1月26日 |

H4. 2. 20

3158510



| | | | |
|-------|--------------------------|------|---|
| 地番 | 199-3 ¹⁹⁹⁻¹ | 地積測量 | ☒ |
| 土地の所在 | 北葛飾郡庄和町大字西宝珠花字陣屋 春日部市 | | |

| | | | |
|--------------|-------|------|----------------------|
| 地番 (B) 199-3 | | | |
| 符号 | 底辺 | 高さ | 倍面積 |
| イ | 7.03 | 2.97 | 20.8791 |
| ロ | 11.12 | 4.00 | 44.4800 |
| ハ | 9.51 | 3.46 | 32.9046 |
| | | 倍面積 | 98.2637 |
| | | 面積 | 49.13185 |
| | | 地積 | 49.13 m ² |

| | |
|--------------|-----------------------|
| 地番 (A) 199-1 | |
| 面積 | 182.7000 |
| 合計面積 | 49.13185 |
| 残地積 | 133.56815 |
| 地積 | 133.56 m ² |

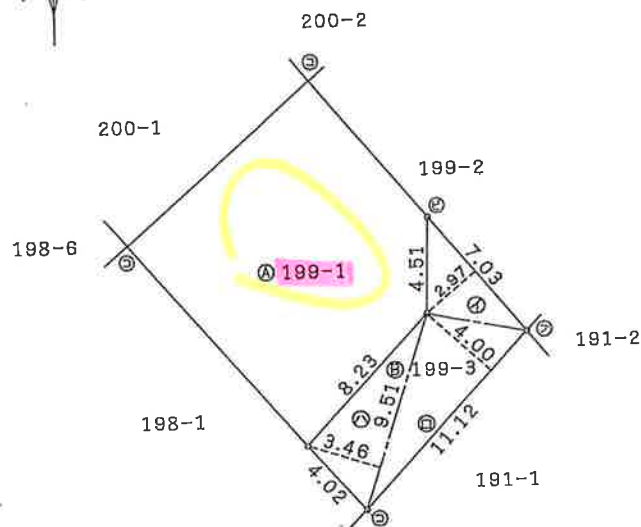
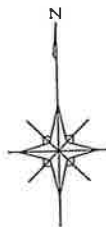

| 凡例 | 記号 | 境界線の種別 | 記号 | 境界線の種別 | 記号 | 境界線の種別 |
|----|----|---------|----|---------|----|--------|
| | ⊙ | 石杭 | ⊚ | プラスチック杭 | | |
| | ⊖ | コンクリート杭 | ⊕ | 金属杭 | | |
| | ⊗ | 金属鉄 | Ⓢ | 刻印 | | |

作製者 埼玉県北葛飾郡庄和町大字上金崎5丁目1番地
 土地家屋調査士 **石原達夫** (平成4年2月13日作製)
 (埼玉土地家屋調査士会印紙)

申請人

縮尺 1/250

2376778

各階平面図



1 階

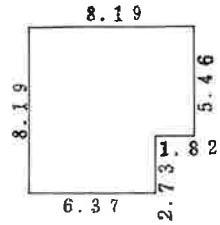

$$\begin{array}{r} 8.14 \times 5.46 = 44.7144 \text{ m}^2 \\ 6.37 \times 2.73 = 17.3901 \text{ m}^2 \\ \hline 62.1075 \text{ m}^2 \end{array}$$

床面積 62.10 m²

2 階

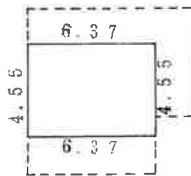

$$6.37 \times 4.55 = 28.9835 \text{ m}^2$$

床面積 28.98 m²

建物図面
各階平面図 54.10.20

| | |
|------|-------|
| 家屋番号 | 199番1 |
|------|-------|

| | |
|-------|---------------------|
| 建物の所在 | 北葛飾郡庄和町大字西宝珠花199番地1 |
|-------|---------------------|

春日部市

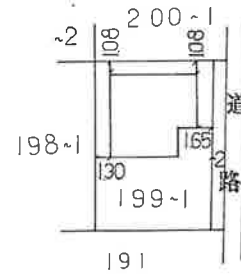

| | | | |
|-----|--|----|-------|
| 作製者 | 埼玉県北葛飾郡庄和町大字西宝珠花541番地 土地調査士 石原 雄夫 (昭和54年10月17日作製) | 縮尺 | 1/250 |
|-----|--|----|-------|

| | |
|-----|--|
| 申請人 | |
|-----|--|

| | |
|----|-------|
| 縮尺 | 1/500 |
|----|-------|

(埼玉土地家屋調査士会用紙)

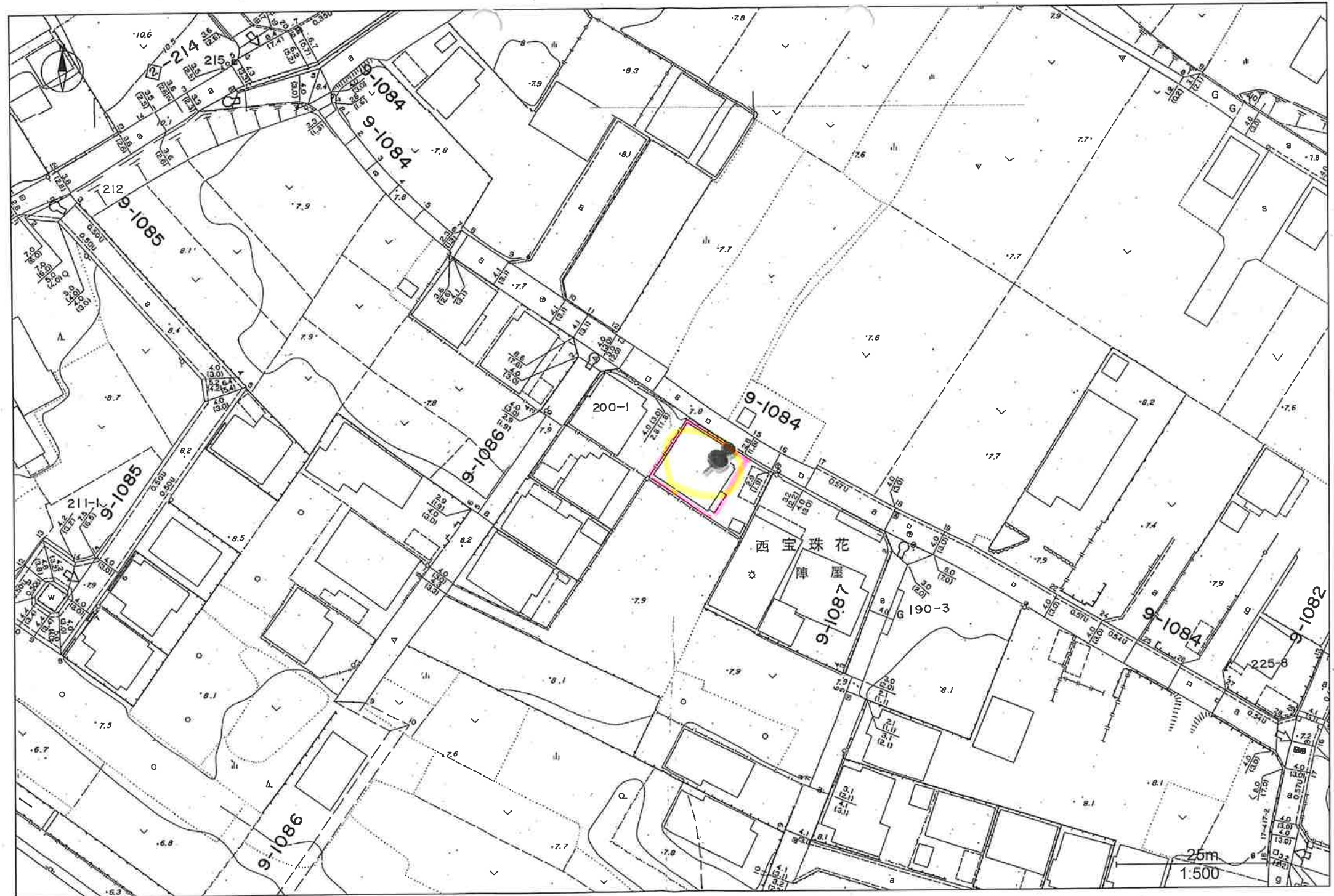

この図面は現況での道路区域を示しているものです。また、図面において現況が変わっているところもありますので、現地を確認してください。
 詳細については、建設部道路管理課にお問い合わせ下さい。

境界確定図

春日部市

西宝珠花

字 陣屋

縮尺S=1:500

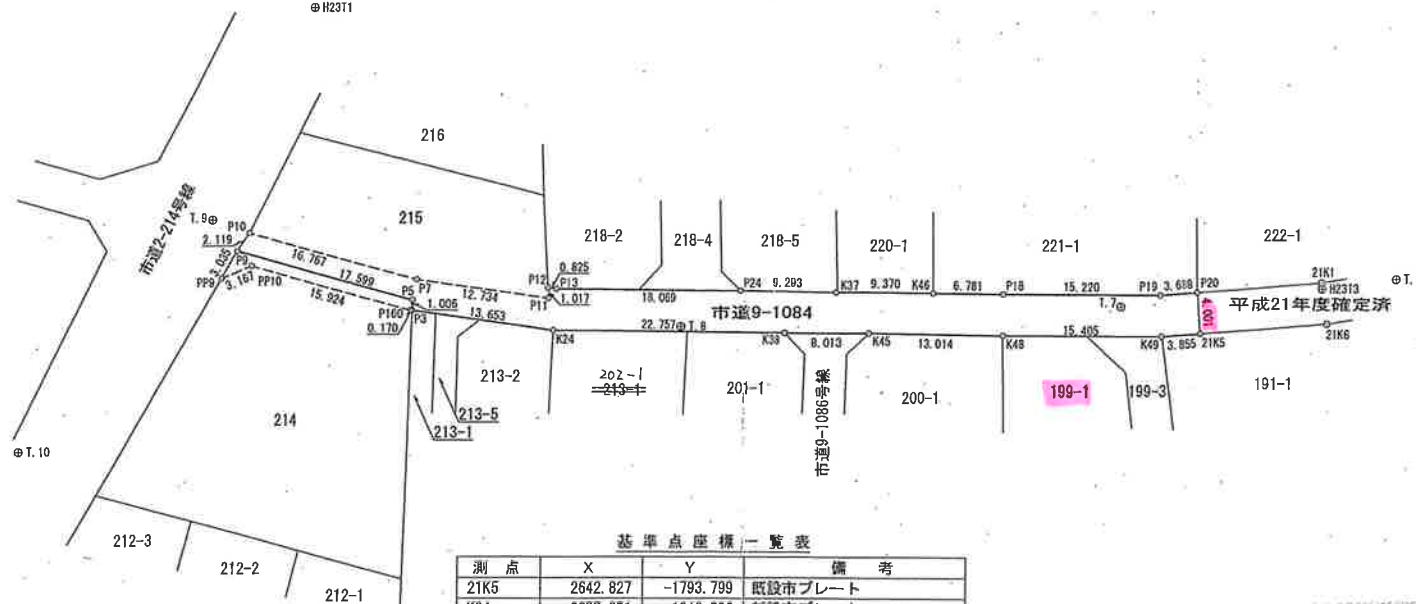

基準点座標一覧表

| 測点 | X | Y | 備考 |
|------|----------|-----------|------------|
| 21K5 | 2642.827 | -1793.799 | 既設市プレート |
| K24 | 2677.851 | -1846.206 | 新設市プレート |
| K37 | 2665.650 | -1821.096 | 新設市プレート |
| K38 | 2665.067 | -1827.378 | 新設市プレート |
| K45 | 2660.616 | -1820.714 | 既設民コンクリート杭 |
| K46 | 2660.411 | -1813.327 | 既設民コンクリート杭 |
| K48 | 2653.278 | -1809.965 | 新設市プレート |
| K49 | 2644.700 | -1797.169 | 既設民コンクリート杭 |
| P3 | 2686.938 | -1856.397 | 新設プラスチック杭 |
| P5 | 2687.756 | -1855.811 | 既設金属錠 |
| P7 | 2689.163 | -1854.384 | 既設民コンクリート杭 |
| P9 | 2701.056 | -1867.337 | 既設金属錠 |
| P10 | 2701.834 | -1865.365 | 既設金属錠 |
| P11 | 2680.688 | -1844.879 | 計算点 |
| P12 | 2681.561 | -1844.357 | 計算点 |
| P13 | 2681.012 | -1843.740 | 既設金属錠 |
| P18 | 2656.591 | -1807.724 | 新設市金属錠 |
| P19 | 2648.116 | -1795.081 | 既設金属錠 |
| P20 | 2646.325 | -1791.856 | 既設市コンクリート杭 |
| P21 | 2702.331 | -1864.472 | 既設金属錠 |
| P24 | 2670.878 | -1828.780 | 新設市プレート |
| P144 | 2689.866 | -1853.670 | 計算点 |
| P160 | 2687.052 | -1856.524 | 新設プラスチック杭 |
| PP9 | 2699.711 | -1870.058 | 新設プラスチック杭 |
| PP10 | 2699.086 | -1866.953 | 新設プラスチック杭 |

基準点座標一覧表

| 測点 | X | Y | 備考 |
|-------|----------|-----------|-------------|
| T. 6 | 2636.623 | -1774.903 | 四級基準点 (金属錠) |
| T. 7 | 2649.302 | -1798.899 | 四級基準点 (金属錠) |
| T. 8 | 2671.209 | -1835.539 | 四級基準点 (金属錠) |
| T. 9 | 2704.879 | -1867.612 | 四級基準点 (金属錠) |
| T. 10 | 2696.644 | -1895.530 | 四級基準点 (金属錠) |
| H23T1 | 2716.332 | -1847.955 | 四級基準点 (金属錠) |
| H23T2 | 2727.071 | -1835.424 | 四級基準点 (金属錠) |
| H23T3 | 2639.899 | -1781.494 | 四級基準点 (金属錠) |
| H23T4 | 2633.752 | -1767.958 | 四級基準点 (金属錠) |

公認測量士事務所
 他のもうけには使用できません
 春日部市測量士事務所

| 凡 例 | |
|---------|-----|
| 石 | 杭 ⊙ |
| コンクリート杭 | ⊙ |
| 金 属 錠 | ⊙ |
| プラスチック杭 | ⊙ |
| 金 属 標 | ⊙ |
| 刻 | 印 ⊙ |

手
 報 4m 2nd
 取
 付

境界確定
 境界不調
 道路計画

水道配管台帳図

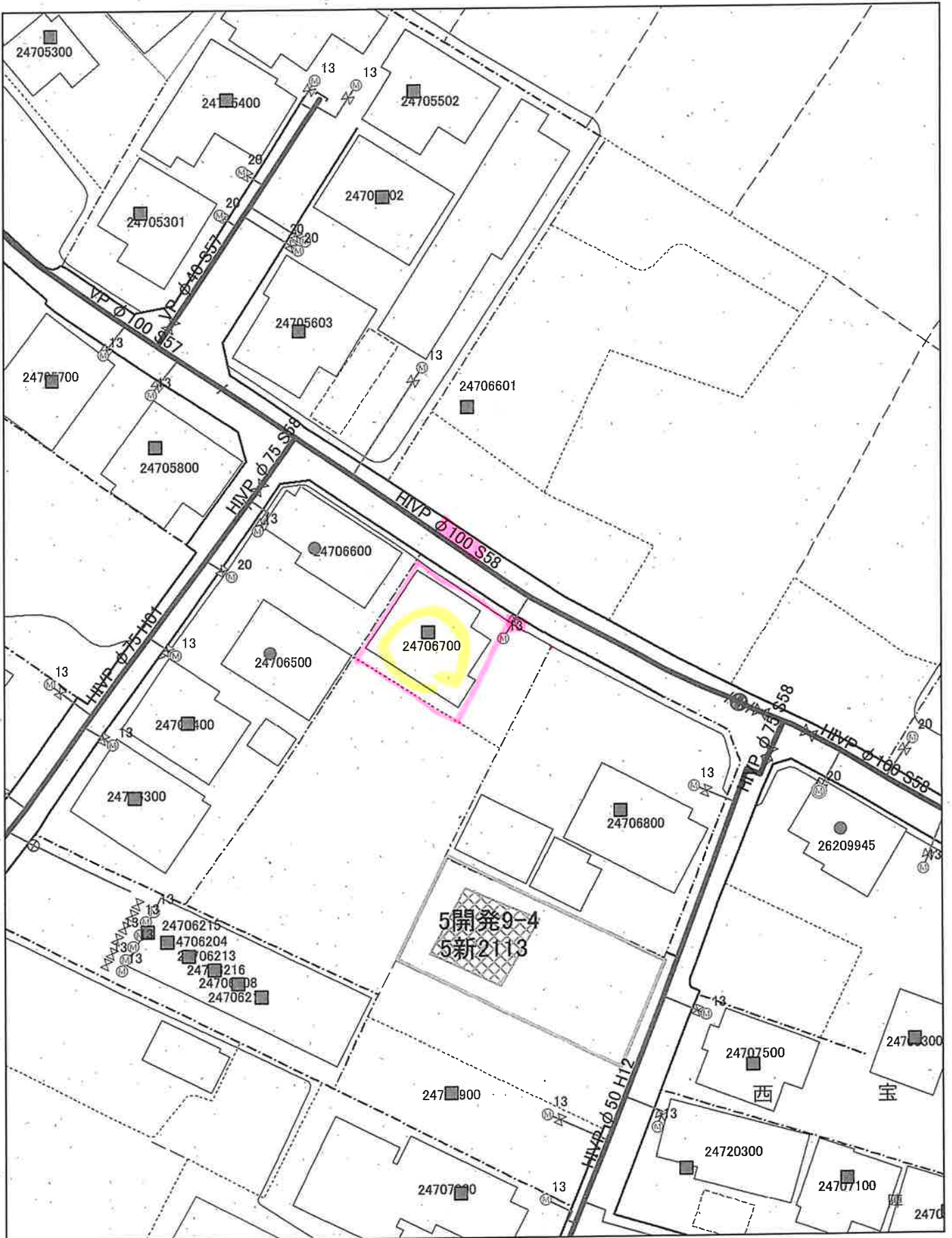

この図面は参考図です。詳細な位置については、試験掘等による現地確認をお願いします。
 図中には、個人情報が含まれておりますので、取り扱いご注意ください。

春日部市水道部 TEL048-736-1111(代)

春日部市公共下水道台帳 (写)

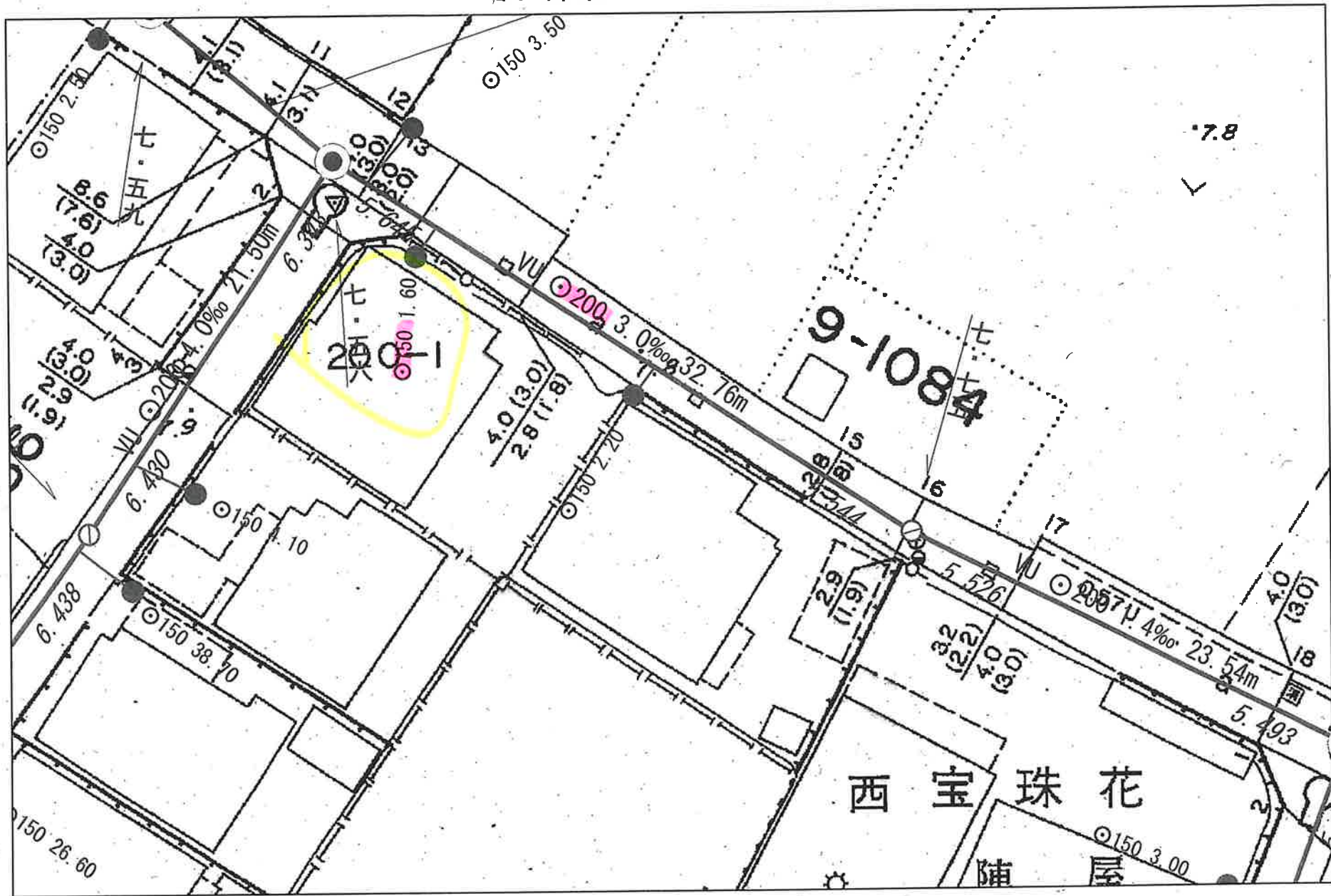

この図面は公共下水道の参考図です。
 公共樹やマンホールの位置などについては現地で確認してください。
 春日部市施設管理課

1/250



出力: 2024年1月29日