

ノ 421 ハ 222 ナ 242 ニ 400 364
 □ 419 ミ 230-3 ヌ 397 ネ 363

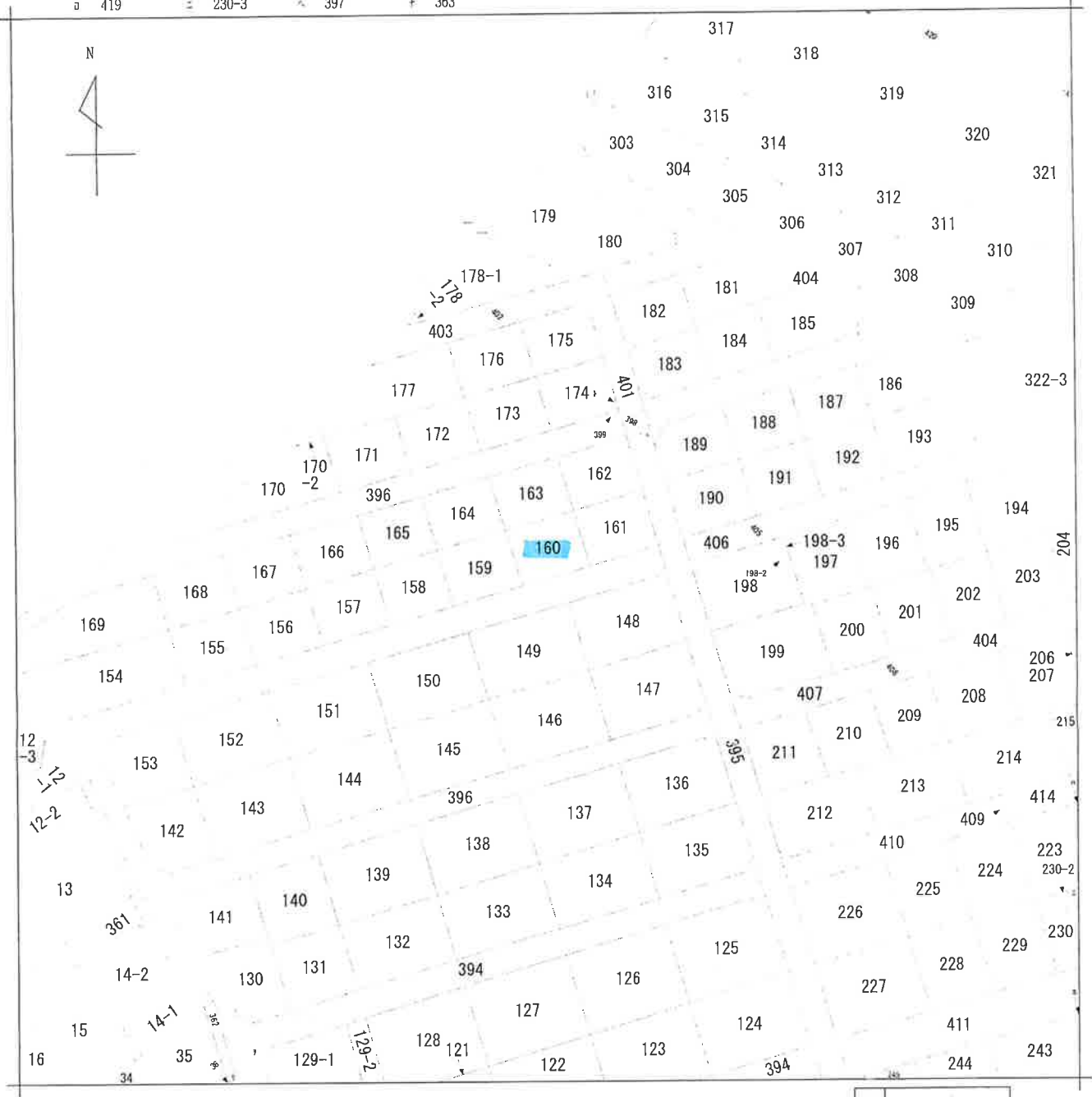

地番区域見出
 中丸2丁目

請求部分	所在	北本市中丸二丁目			地番	160番		
出力縮尺	1/600	精度区分	座標系番号又は記号	分類	地図に準ずる図面		種類	旧土地台帳附属地図
作成年月日	昭和53年11月1日			備付年月日(原図)	補記事項			

2024/11/29 20:03 現在の情報です。



表題部	(土地の表示)	調製	平成18年3月22日	不動産番号	0309000112499
地図番号	余白	筆界特定	余白		
所在	北本市中丸二丁目			余白	
①地番	②地目	③地積	m ²	原因及びその日付〔登記の日付〕	
1987番20	宅地		99:37	1987番1から分筆 〔昭和39年5月19日〕	
160番	余白	余白	:	①変更 〔昭和53年11月1日〕	
余白	余白	余白	:	平成17年法務省令第18号附則第3条第2項 の規定により移記 平成18年3月22日	



2024/12/12 13:27 現在の情報です。

表 題 部 (主である建物の表示)	調製	平成18年3月22日	不動産番号	0309000123863
所在図番号	[余白]			
所 在	北本市中丸二丁目 160番地		[余白]	
家屋番号	160番1		[余白]	
① 種 類	② 構 造	③ 床 面 積 m ²	原因及びその日付〔登記の日付〕	
居宅	木造瓦葺平家建	33:93	昭和39年6月1日新築	
[余白]	[余白]	[余白]	:	平成17年法務省令第18号附則第3条第2項の規定により移記
			:	平成18年3月22日



2024/12/02 12:52 現在の情報です。

表 題 部 (主である建物の表示)	調製	平成18年3月22日	不動産番号	0309000123864
所在図番号	[余白]			
所 在	北本市中丸二丁目 160番地		[余白]	
家屋番号	160番2		[余白]	
① 種 類	② 構 造	③ 床 面 積 m ²		原因及びその日付〔登記の日付〕
居宅	木造瓦・亜鉛メッキ銅板葺 2階建	1階 57:08 2階 39:31	昭和51年7月14日新築	
[余白]	[余白]	[余白]	:	平成17年法務省令第18号附則第3条第 2項の規定により移記 平成18年3月22日

中丸2丁目①160、123、121、96、149、396、②396

539.5.19

地番 1987-20

積測量図 (1/5) (5/82.1214)



土地の所在 ~~北足立郡北本町大字北中丸西~~

昭和39年5月13日 作製年月日

作製者

土地家屋調査士 宮原吉

原吉



申請人

株式会社 中丸地産 代表取締役 竹井博

3173049

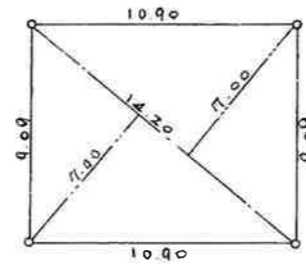

求積表 (160)
 $14.20 \times (7.00 + 7.00) \div 2 = 99.400 \text{ m}^2$
 $99.400 \times 0.3025 = 30.06 \text{ 坪}$

縮尺 1/300 単位:米

(埼玉土地家屋調査士会 用紙)

5279139

中丸2丁目160-2 S. 51. 7. 22

建築物 各階平面図



家屋番号 ~~1987-20-2~~

建物の所在 北本市中丸2丁目160
~~北本市大宮北中丸字西1987-20~~

製作年月日
 昭和五拾三年七月貳拾日

製作者

加須市不動産式丁目四番地
 土地家屋調査士 吉田

申請人

老階

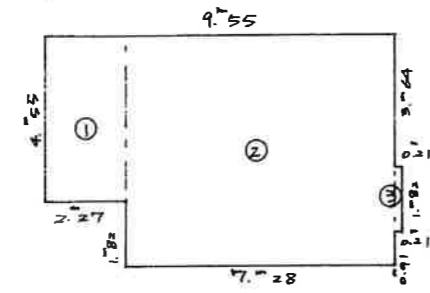

- ① $4.55 \times 2.27 = 10.3285$
- ② $6.37 \times 7.28 = 46.3736$
- ③ $1.82 \times 0.21 = 0.3822$
- 合計 57.0843

床面積 57.08

新階

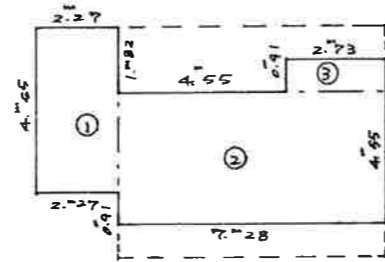

- ① $4.55 \times 2.27 = 10.3285$
- ② $3.64 \times 7.28 = 26.4992$
- ③ $0.91 \times 2.73 = 2.4843$
- 合計 39.3120

床面積 39.31

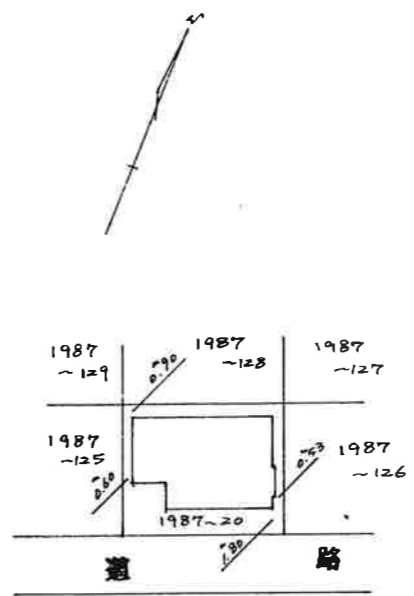

縮尺 1/200

(埼玉土地家屋調査士会 用紙)

縮尺 1/500

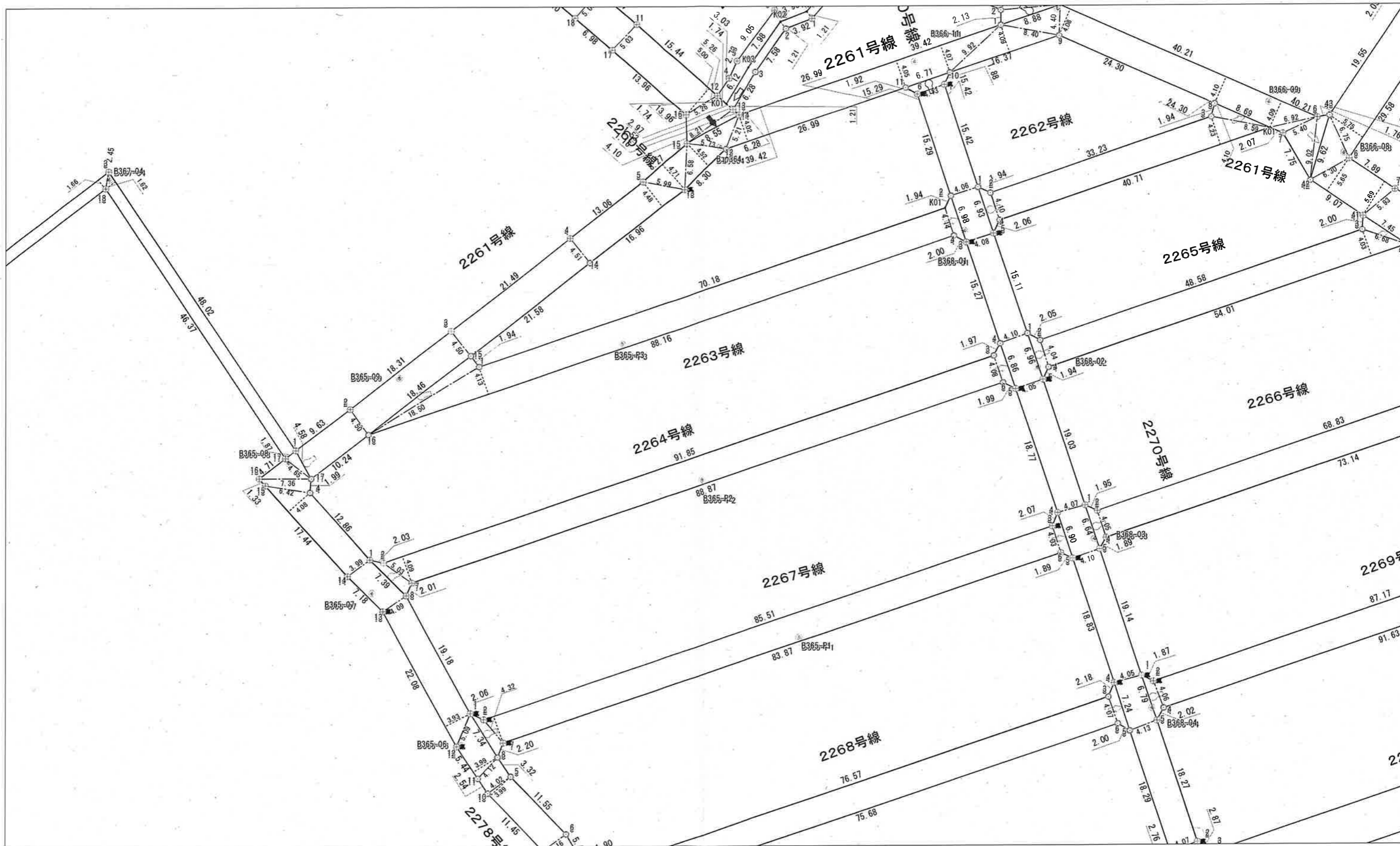

参考図



1/500

出力年月日：令和6年12月2日

測量の為の参考資料であり、その目的以外には
使用できません。また、この資料は境界確定を
証明するものではありません。
土地分筆登記等を行う場合には、境界確認証明の
交付を受けてください。

北本市 建設課

中丸2丁目
遊園地

参考図
丁目

有料
駐車場

中丸
実業団地



北本市公共下水道台帳図



1:500

マンホール		マンホール	
A号マンホール	△	レジンマンホール	Ⓡ
0号マンホール	○	処理場	処
1号マンホール	①	地中接合点	●
2号マンホール	②	管止め	┌
3号マンホール	③	鴻巣市人孔	⊕
4号マンホール	④	個人管人孔	○
6号マンホール	⑥	管種	
特殊1号マンホール	1	ヒューム管	HP
特殊2号マンホール	2	塩化ビニール管(肉薄)	VU
特殊4号マンホール	4	塩化ビニール管(肉厚)	VP
特殊マンホール	特	リブ管	PRP
特殊マンホール(現場打ち)	■	推進管	SHP
小口径マンホール(内径15cm)	○	管渠	
小口径マンホール(内径20cm)	○	幹線	══
小口径マンホール(内径30cm)	○	準幹線	══
小口径マンホール(内径50cm)	○	枝線	══
マンホール(内径30cm)	○	圧送枝線	---
楕円マンホール	○	樹取付管	
小型マンホール	○	汚水樹	●
マンホールポンプ付	P	雨水樹	●
記載例			

参考資料

北本市都市整備部
建設課

令和06年12月02日

この図面は実際の埋設と異なる場合がありますので、施工する場合は試掘願います。

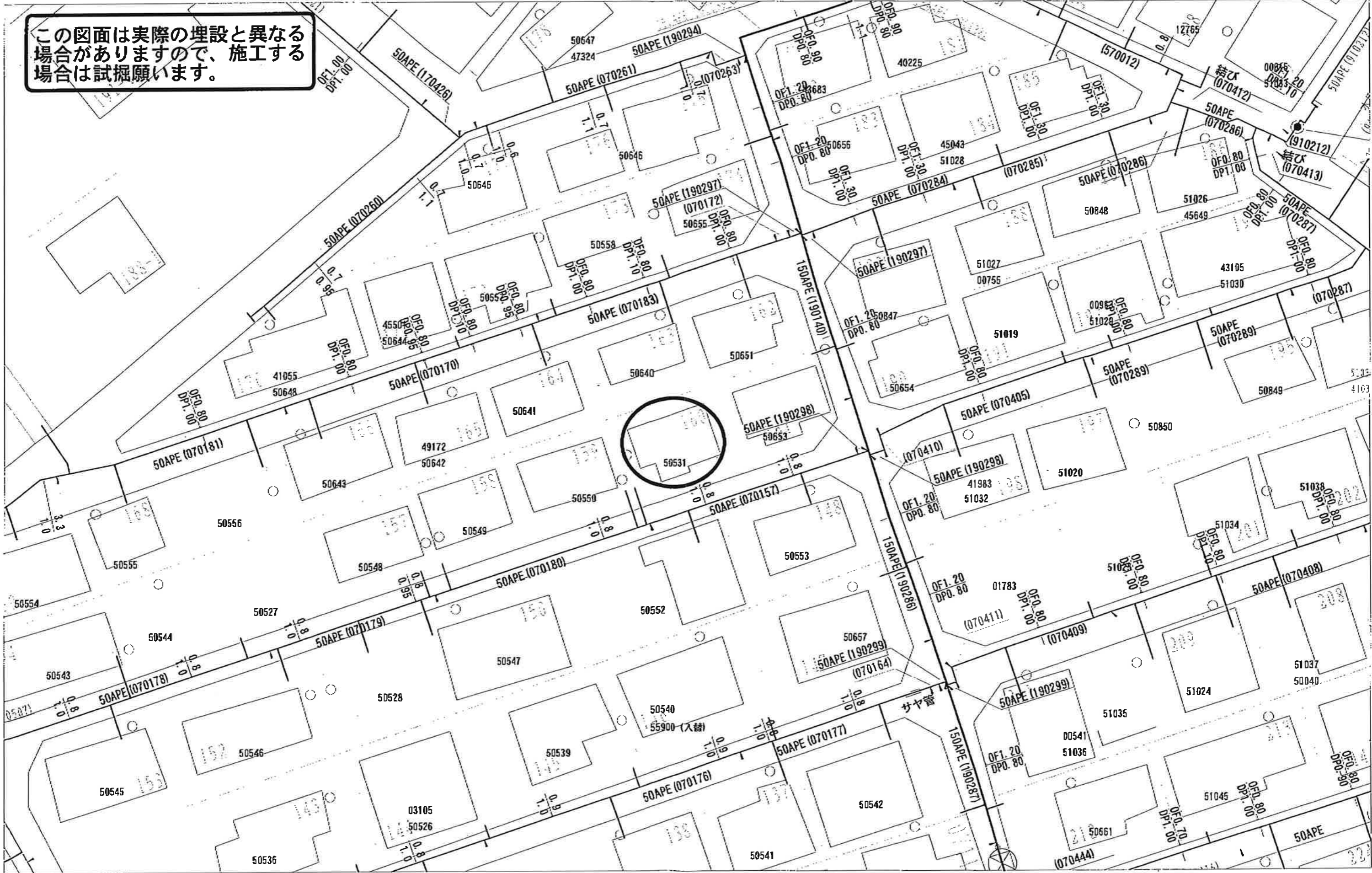

24-12-16:09:38 ; 東彩が入北本供給保安 ; 0485903033 # 3 / 3