

イ 10-39

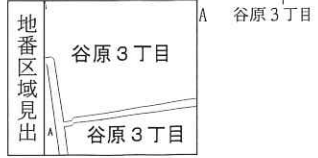

請求部	所在	春日部市谷原三丁目			地番	7番16		
出力縮尺	1/500	精度区分	座標系番号又は記号	分類	地図に準ずる図面		種類	土地区画整理所在図
作成年月日				備付年月日(原図)			補記事項	

2024/09/06 17:02 現在の情報です。

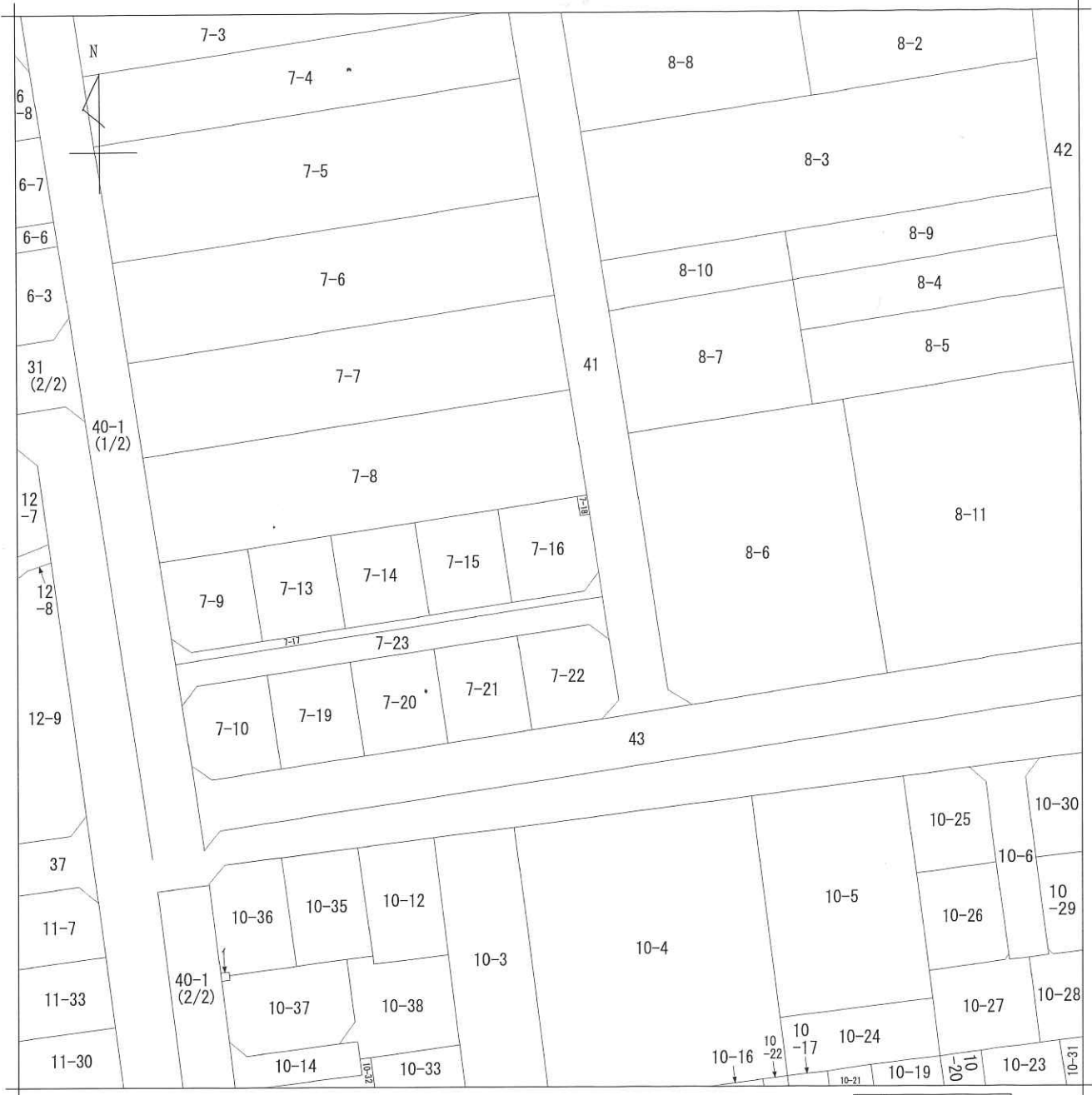

表題部 (土地の表示)	調製	余白	不動産番号	0315010038548
地図番号	余白	筆界特定	余白	
所在	春日部市谷原三丁目			余白
①地番	②地目	③地積 m <sup>2</sup>	原因及びその日付 [登記の日付]	
	田	113 :	7番9から分筆 [平成26年6月20日]	
余白	宅地	113 : 08 :	②③平成26年6月24日地目変更 [平成26年7月3日]	

2024/09/06 17:04 現在の情報です。



表題部 (土地の表示)	調製	[余白]	不動産番号	0315010038550
地図番号	[余白]	筆界特定	[余白]	
所在	春日部市谷原三丁目			[余白]
① 地番	② 地目	③ 地積 m <sup>2</sup>	原因及びその日付 [登記の日付]	
	田	2:64	7番9から分筆 [平成26年6月20日]	
[余白]	雑種地	[余白]	②平成26年6月24日地目変更 [平成26年7月3日]	

2024/06/24 17:11 現在の情報です。



表題部 (主である建物の表示)	調製	余白	不動産番号	0315010042928
所在図番号	余白			
所在	春日部市谷原三丁目		余白	
家屋番号	余白			
① 種類	② 構造	③ 床面積 m <sup>2</sup>		原因及びその日付 [登記の日付]
居宅	木造かわらぶき2階建	1階 2階	55:89 48:02	平成27年8月25日新築 [平成27年8月27日]

登記年月日：平成26年6月20日



地番 7-9  
7-13~7-18 地積測量図

土地の所在 春日部市谷原三丁目



測量点 7-9				測量点 7-13				測量点 7-14				測量点 7-15				測量点 7-16				測量点 7-17				測量点 7-18							
測量点	Xn	Yn	(Xn-1) - Xn-1)Yn	測量点	Xn	Yn	(Xn-1) - Xn-1)Yn	測量点	Xn	Yn	(Xn-1) - Xn-1)Yn	測量点	Xn	Yn	(Xn-1) - Xn-1)Yn	測量点	Xn	Yn	(Xn-1) - Xn-1)Yn	測量点	Xn	Yn	(Xn-1) - Xn-1)Yn	測量点	Xn	Yn	(Xn-1) - Xn-1)Yn				
KJ-229	591.130	429.895	-2752.847190	KJ-249	589.872	470.178	-5653.943252	KJ-229	591.130	429.895	-2752.847190	KJ-249	589.872	470.178	-5653.943252	KJ-229	591.130	429.895	-2752.847190	KJ-249	589.872	470.178	-5653.943252	KJ-229	591.130	429.895	-2752.847190	KJ-249	589.872	470.178	-5653.943252
KJ-230	592.077	429.471	-4478.284348	KJ-250	578.584	469.768	-2538.173596	KJ-230	578.584	469.768	-2538.173596	KJ-250	578.584	469.768	-2538.173596	KJ-230	578.584	469.768	-2538.173596	KJ-250	578.584	469.768	-2538.173596	KJ-230	578.584	469.768	-2538.173596	KJ-250	578.584	469.768	-2538.173596
KJ-231	589.004	431.236	-1028.916668	KJ-240	578.264	474.269	-788.128983	KJ-240	578.264	474.269	-788.128983	KJ-240	578.264	474.269	-788.128983	KJ-240	578.264	474.269	-788.128983	KJ-240	578.264	474.269	-788.128983	KJ-240	578.264	474.269	-788.128983	KJ-240	578.264	474.269	-788.128983
KJ-232	579.994	439.789	-4728.111529	KJ-241	589.191	480.441	-4239.891885	KJ-241	589.191	480.441	-4239.891885	KJ-241	589.191	480.441	-4239.891885	KJ-241	589.191	480.441	-4239.891885	KJ-241	589.191	480.441	-4239.891885	KJ-241	589.191	480.441	-4239.891885	KJ-241	589.191	480.441	-4239.891885
KJ-240	590.151	441.188	-3284.104328	KJ-249	581.991	480.991	-2537.453595	KJ-249	581.991	480.991	-2537.453595	KJ-249	581.991	480.991	-2537.453595	KJ-249	581.991	480.991	-2537.453595	KJ-249	581.991	480.991	-2537.453595	KJ-249	581.991	480.991	-2537.453595	KJ-249	581.991	480.991	-2537.453595
測量	113.085113			測量	258.170741			測量	1171.638888			測量	258.170741			測量	113.085113			測量	113.085113			測量	113.085113			測量	113.085113		
面積	113.08			面積	258.17			面積	1171.64			面積	258.17			面積	113.08			面積	113.08			面積	113.08			面積	113.08		

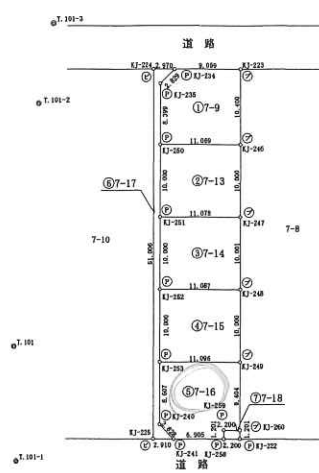

測量点	Xn	Yn	測量点	Xn	Yn
T.101-1	588.481	468.881	T.101-2	588.241	468.181
T.101-2	588.181	468.481	T.101-3	588.041	468.081

平成26年 8月 8日 測量

凡	記号	境界線の種別	記号	境界線の種別	記号	境界線の種別
○	石	境界線	◎	金属釘	◎	刻印
○	コンクリート杭	境界線	◎	金属杭	◎	刻印
○	プラスチック杭	境界線	◎	金属プレート	◎	刻印

作成者 埼玉県春日部市大沼4丁目 番地  
土地家屋調査士 伊藤 政 (平成26年6月9日作成)  
(埼玉土地家屋調査士会印紙)

申請人 大栄興産株式会社 代表取締役 茂木 秀司 縮尺 1/500

図面年月日：2024/06/24

登記年月日：平成27年8月27日

各階平面図

建物図面  
各階平面図

家屋番号 7番16

建物の所在 春日部市谷原三丁目7番地16



1階

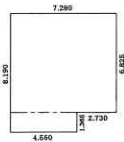

次積表

△ 6.825 × 7.280 = 49.686000  
□ 1.365 × 4.550 = 6.210750  
面積 55.896750  
床面積 55.89㎡

2階



次積表

△ 1.820 × 4.550 = 8.281000  
□ 5.460 × 7.280 = 39.748800  
面積 48.029800  
床面積 48.02㎡

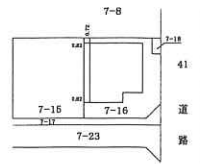

作成者 埼玉県春日部市大沼 12番地  
土地家屋調査士 伊藤政典 (平成27年8月25日作成)  
縮尺 1/250

申請人  
縮尺 1/500

(埼玉土地家屋調査士会会紙)

表示年月日：2024/06/24

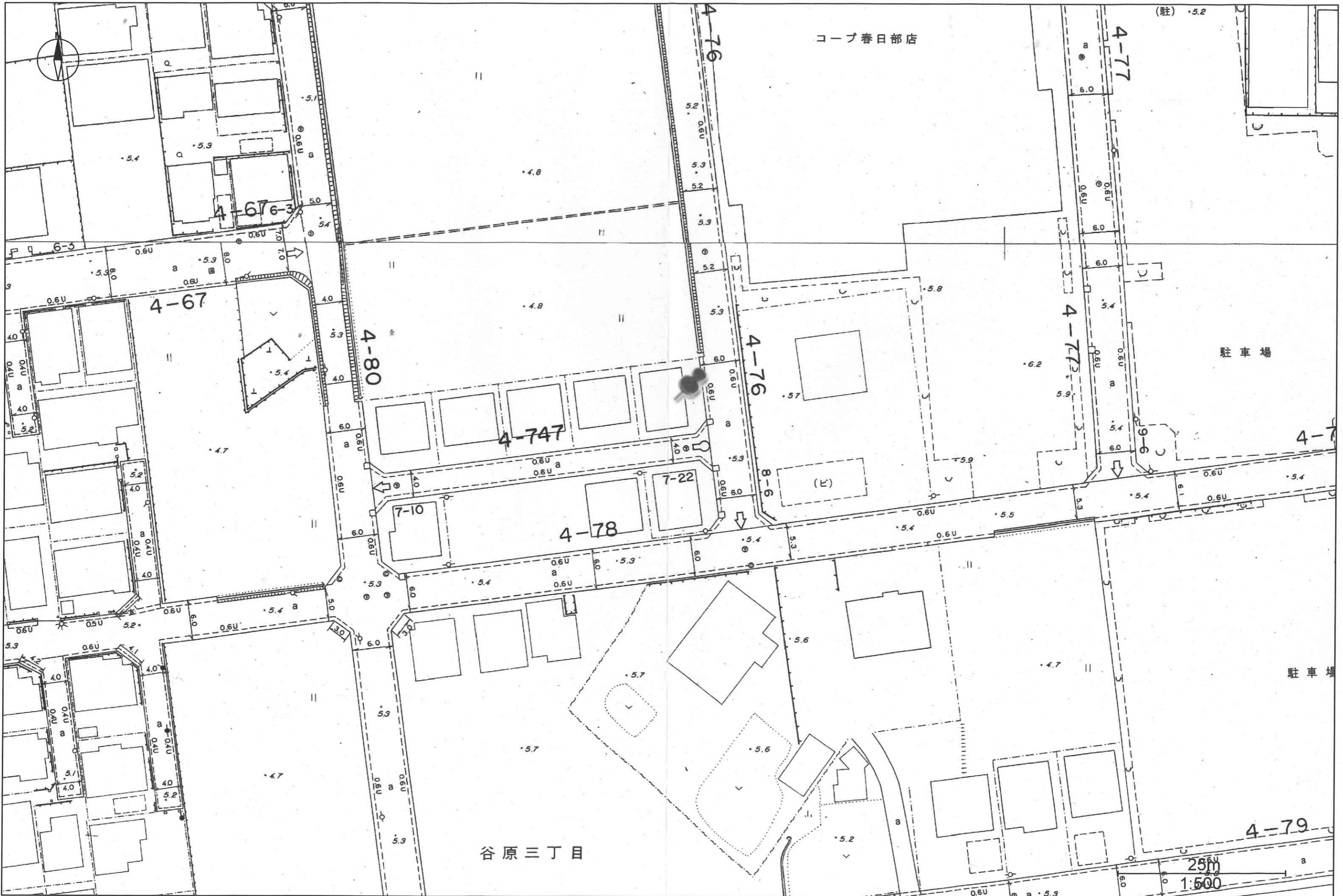

この図面は現況での道路区域を示しているものです。また、図面において現況が変わっているところもありますので、現地を確認してください。  
詳細については、建設部道路管理課に問い合わせ下さい。



# 水道配管台帳図

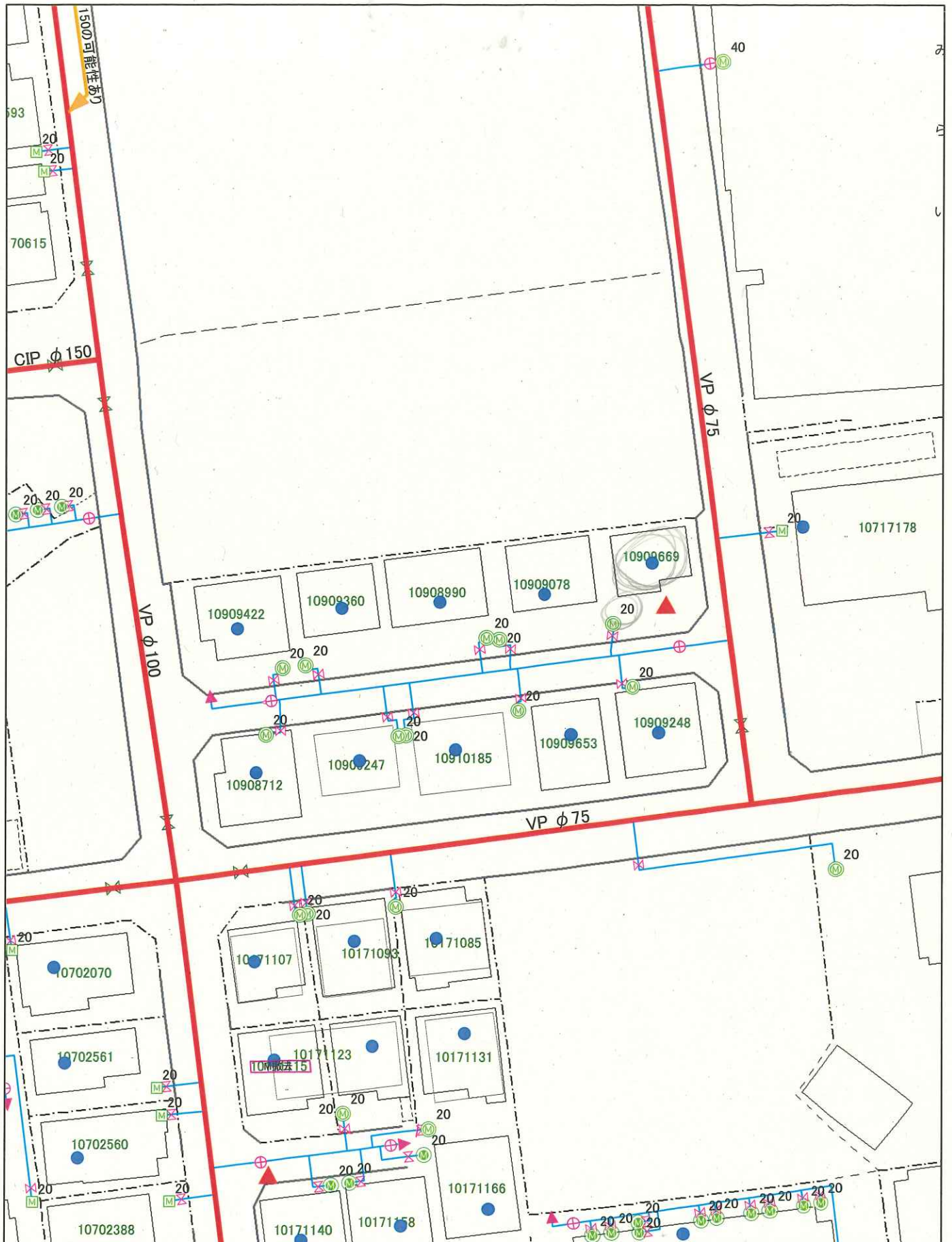

この図面は参考図です。詳細な位置については、試験掘等による現地確認をお願いします。  
 図中には、個人情報が含まれておりますので、取り扱いにご注意ください。





令和6年9月6日

### ガス埋設管調査依頼書

- \*お願い ・必要事項を記入の上、調査位置の住宅地図を添付しFAX等でご依頼下さい。
- ・FAXは24時間受付しております。回答、お問い合わせの受付は祝日を除く月～土曜日の9:00～17:00です。
- ・16:00以降にいただいたご依頼は翌営業日のご回答となります。お急ぎの場合はご連絡下さい。

送付先	東彩ガス(株)ハウジング部 開発課 TEL 048-962-1114 FAX 048-962-1119
送付枚数	2枚 (送付票含む)

お客様記入欄					
ご依頼者	所在地				
	御社名				
	連絡先				
	御担当者				
調査場所	住所				
	現況	※調査場所の現存建物名称(〇〇邸・△△ビル等)			
		1. 更地	2. 既存住宅あり(既築)	・ 建築施工中 ・ 新築済)	
		3. 駐車場	4. 造成地	5. 店舗	6. 工場
7. 倉庫		8. その他( )			
調査目的	ご計画内容	家庭用	・ 戸建 ( ) ・ 集合住宅 ( 分譲 ・ 賃貸 F 戸 )		
		造成	区画		
		業務用	・ 店舗 ・ テナントビル ・ 工場 ・ その他 ( )		
		予定工期	着工 月 ~ 落成 月 ・ 未定		
		掘削	道路工事 ・ 下水道 ・ 電気 ・ NTT		
		1. 新築			
2. 建替					
3. 造成					
4. 業務用					
5. 売買					
6. 土地鑑定					
7. 掘削					

\*ガス管埋設状況回答欄\*

ガス導管	<input checked="" type="radio"/> 有 ・ <input type="radio"/> 無	口径 50 mm	離れ m	深さ m
ガス引込管	<input checked="" type="radio"/> 有 ・ <input type="radio"/> 無	口径 30 mm		
負担金	<input checked="" type="radio"/> 有 <input type="radio"/> 無	円		
ガス種	13A			
特記事項	FAXありがとうございます。			
	( 担当 )			
	*都市ガスがない地域では、LPGの相談も承ります。			

\*道路の本復旧年月が浅い場合には、掘削できない場合がございます。  
\*埋設管理情報については、個人情報保護法により目的以外に使用しないでください。



