

請求部分	所在	加須市川口一丁目			地番	18番14		
出力尺	1/500	精度区	甲一	座標系番号又は記号	分類	地図(法第14条第1項)国調法19-5指定	種類	土地区画整理所在図
作成年月日	平成8年1月16日			備付年月日(原図)		補事項		

2024/04/25 08:42 現在の情報です。

表 題 部 (土地の表示)		調製	平成19年6月6日	不動産番号	0313000147449
地 図 番 号	[余白]	筆界特定	[余白]		
所 在	加須市川口一丁目			[余白]	
① 地 番	② 地 目	③ 地 積	m ²	原因及びその日付〔登記の日付〕	
18番14	宅地	109	: 32	18番3から分筆 〔平成10年12月16日〕	
[余白]	[余白]	[余白]	:	平成17年法務省令第18号附則第3条第2項 の規定により移記 平成19年6月6日	
			:		
			:		

2024/04/24 10:52 現在の情報です。

表 題 部 (主である建物の表示)	調製	平成19年6月6日	不動産番号	0313000151457
所在図番号	余白			
所 在	加須市川口一丁目 18番地14			余白
家屋番号	18番14			余白
① 種 類	② 構 造	③ 床 面 積 m ²		原因及びその日付〔登記の日付〕
居宅	木造スレート葺2階建	1階	49 : 29	平成4年11月14日新築
		2階	38 : 02	
余白	余白	余白	⋮ ⋮ ⋮	平成17年法務省令第18号附則第3条第2項の規定により移記 平成19年6月6日

2075894

各階平面図

家屋番号 18番14

建物図面

建物の所在 加須市川口一丁目18番地14

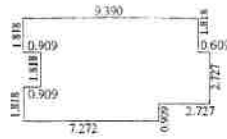

1階 求積計算

$$\begin{aligned}
 9.390 \times 1.818 &= 17.071020 \\
 1.818 \times 0.909 &= 1.652562 \\
 6.363 \times 3.636 &= 23.135868 \\
 2.727 \times 2.727 &= 7.436529 \\
 \hline
 &49.295979
 \end{aligned}$$

床面積 49.26㎡

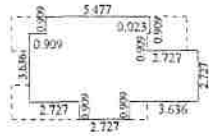

2階 求積計算

$$\begin{aligned}
 5.477 \times 0.909 &= 4.978593 \\
 6.363 \times 3.636 &= 23.135868 \\
 2.727 \times 2.727 &= 7.436529 \\
 2.727 \times 0.909 &= 2.478843 \\
 \hline
 &38.029833
 \end{aligned}$$

床面積 38.02㎡

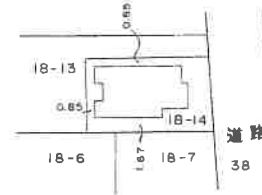

作製者 埼玉県久喜市中央3丁目1番地 土地家屋調査士 森和夫 縮尺 1/250 5年8月28日(作製)

申請人 高塚茂美 縮尺 1/500

建築台帳記載証明書(建築物)

建築主氏名 (有)パルコホーム
(代)宮下 勲

敷地の地名地番 加須市大字川口字岡510, 523の一部, 69街区3画地

主要用途 専用住宅

延べ面積 申請部分の面積 87.31 m²
申請以外の部分の面積 - m²
合計面積 87.31 m²

建築物の主たる構造 木造

建築物の階数 地上2階 地階1階

工事種別 新築

確認済証番号 第131号

確認済証交付年月日 平成4年4月23日

(検査済証番号) 第477号

(検査済証交付年月日) 平成4年12月1日

備考欄

※平成12年3月31日までの建築確認は、埼玉県等で処分されたものです。

加建発第 42号

上記のとおり建築物に係る台帳に記載されていることを証明します。

令和6年4月25日

加須市長 角田 守良



(注)この証明書は建築台帳に記載されていることの証明であり、現存する建築物についての権利関係及び建築基準関係規定に適合していることを直接証明するものではありません。

道路確定測量図 1/250

加須市川口一丁目18-13

測量日 令和 5年 3月 2日

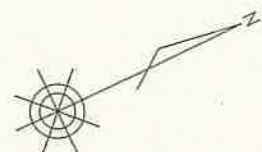

座標一覧表

測地系・任意座標

測点名	X座標	Y座標	標識
T1	500.000	500.000	トラバース鉄
T2	509.214	504.678	金属鉄
T3	521.038	508.295	金属鉄
T4	479.051	489.509	金属鉄
P5	484.958	488.128	市金属プレート
P6	482.014	493.350	市金属プレート
C7	502.283	495.884	コンクリート杭
C8	509.702	499.189	コンクリート杭
C10	514.275	501.253	コンクリート杭
C11	521.970	504.688	コンクリート杭
P12	520.669	510.647	金属プレート
P13	499.998	501.398	金属プレート
X20	511.988	500.221	計算点

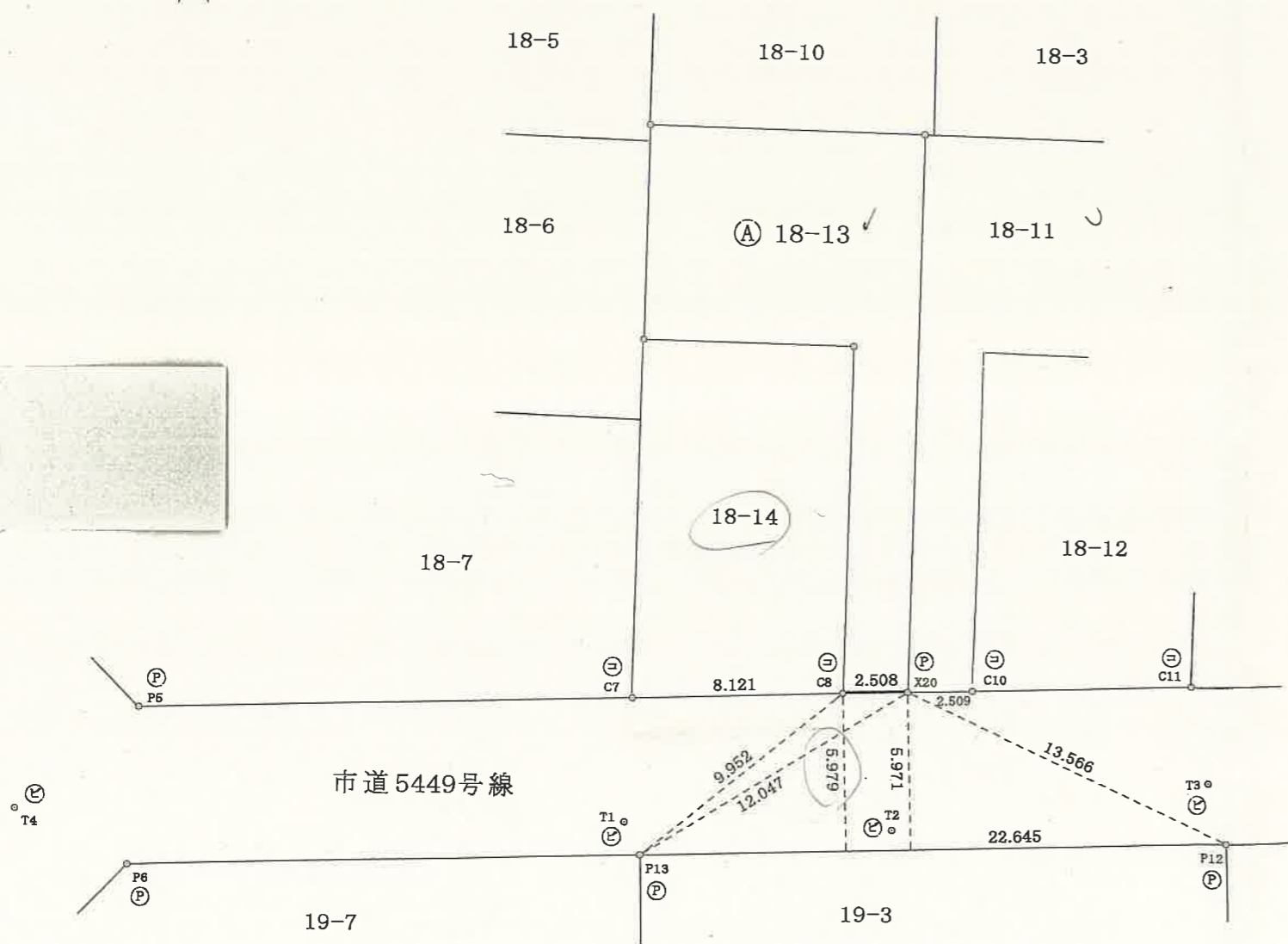

境界標の種類

- ⊖ …… コンクリート杭
- Ⓟ …… 金属プレート
- Ⓢ …… 金属鉄
- Ⓧ …… 計算点

