

イ 1588-100 △ 1588-170
 □ 1588-169

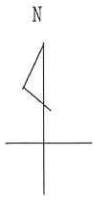

請求部分	所在	久喜市中妻字宮沼			地番	1588番160		
出力縮尺	1/600	精度区分	座標系番号又は記号	分類	地図に準ずる図面		種類	旧土地台帳附属地図
作成年月日	昭和47年12月4日			備付年月日(原図)	補記事項			



2024/01/10 12:00 現在の情報です。

表 題 部 (土地の表示)		調製	平成8年6月13日	不動産番号	0312000327550
地図番号	[余白]	筆界特定	[余白]		
所 在	北葛飾郡鷺宮町大字中妻字宮沼			[余白]	
	久喜市中妻字宮沼			平成22年3月23日合併に伴う変更 平成22年5月21日登記	
① 地 番	②地 目	③ 地 積	原因及びその日付〔登記の日付〕		
1588番160	宅地	137:59 :	1588番1から分筆 〔昭和47年9月4日〕		
[余白]	[余白]	[余白]	:	昭和63年法務省令第37号附則第2条第2項 の規定により移記 平成8年6月13日	

2024/01/10 12:07 現在の情報です。



表題部 (主である建物の表示)	調製	余白	不動産番号	0312010160832
所在図番号	余白			
所在	久喜市中妻字宮沼 1588番地160			余白
家屋番号	1588番160			余白
①種類	②構造	③床面積 m ²		原因及びその日付〔登記の日付〕
居宅	木造かわらぶき2階建	1階 2階	59:62 44:71	令和2年3月16日新築 〔令和2年3月23日〕
所有者	坂戸市大字森戸526番地7 須田 涼太			

権利部 (甲区) (所有権に関する事項)			
順位番号	登記の目的	受付年月日・受付番号	権利者その他の事項
1	所有権保存	令和2年3月30日 第8024号	所有者 久喜市中妻1588番地160 須田 涼太

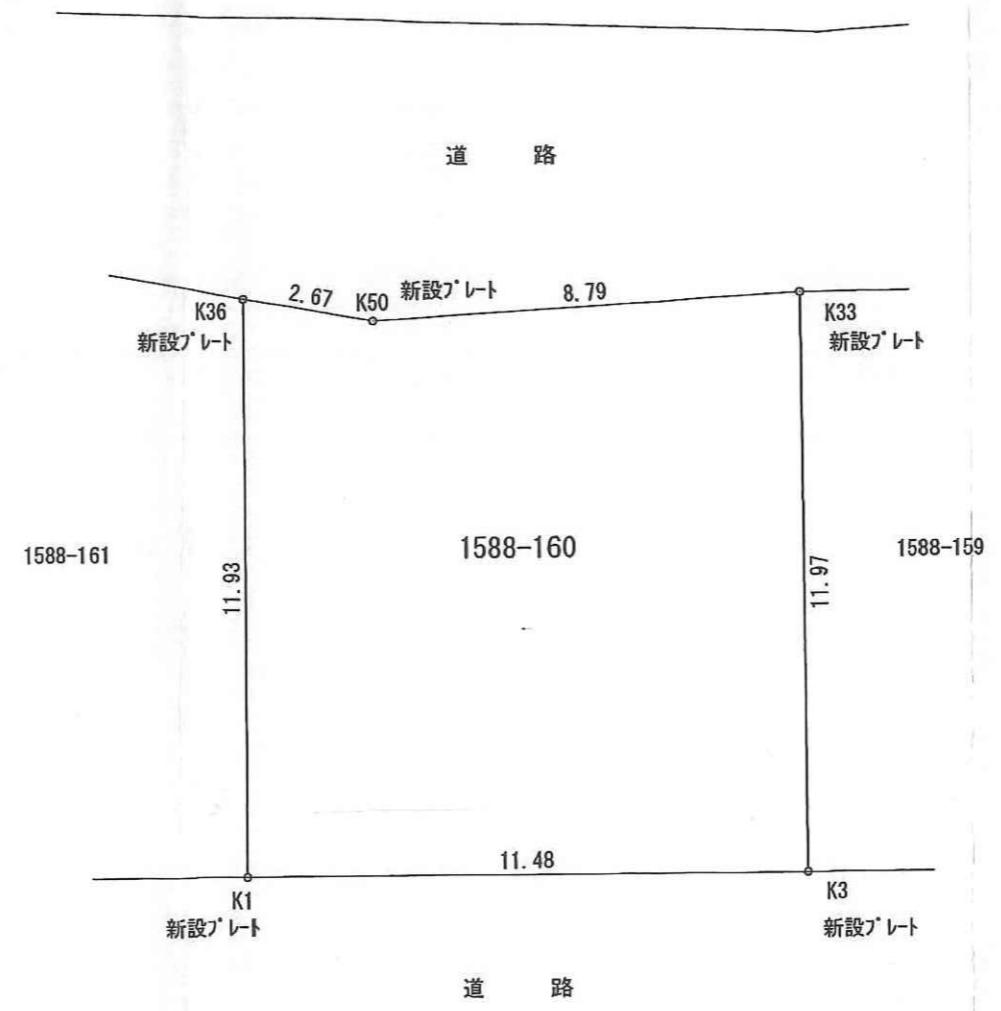

求積表

地番		1588-160			
NO	Xn	Yn	Yn+1-Yn-1	Xn · (Yn+1-Yn-1)	
K36	94.786	80.248	-10.500	-995.253000	
K50	97.229	81.339	2.828	274.963612	
K33	105.838	83.076	13.189	1395.897382	
K3	103.110	94.528	8.763	903.552930	
K1	91.948	91.839	-14.280	-1313.017440	
合計				266.143484	
合計面積				133.0717420	
地積				133.07 m ²	

所在：久喜市中妻字宮沼1588番160

株式会社 近代測量設計
 〒344-0116 埼玉県春日部市大倉496番地33
 土地家屋調査士 和田 正
 TEL : 048-796-8034 FAX : 048-796-0448



図面名称

確定測量図

作成日

令和元年6月7日

縮尺

1/150

各階平面図

家屋番号	1588番160
建物の所在	久喜市中妻字宮沼1588番地160

建物図面
各階平面図



1階

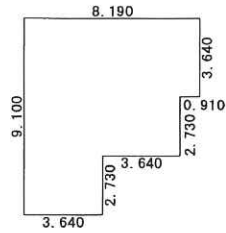

求積表			
3.640 × 2.730	=	9.937200	
7.280 × 2.730	=	19.874400	
8.190 × 3.640	=	29.811600	
合計		59.623200	
床面積		59.62	m ²

2階

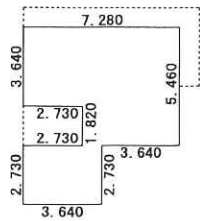

求積表			
3.640 × 2.730	=	9.937200	
4.550 × 1.820	=	8.281000	
7.280 × 3.640	=	26.499200	
合計		44.717400	
床面積		44.71	m ²

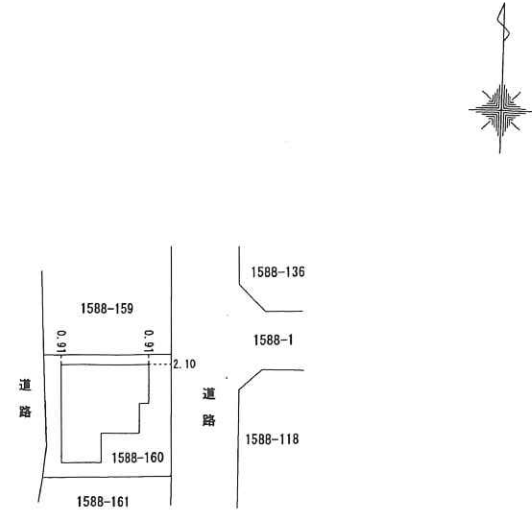

作成者

埼玉県久喜市青毛三丁目2番地9
土地家屋調査士 石崎 仁



(令和2年3月16日作成)

縮尺

1 / 250

申請人

縮尺

1 / 500

鷺宮町道路台帳平面図

道路種別

3

測量年月

昭和56年 3月

縮尺

1:1000

大字 鷺宮

字 前荒久

字 宮沼

大字 中妻

字 高浦

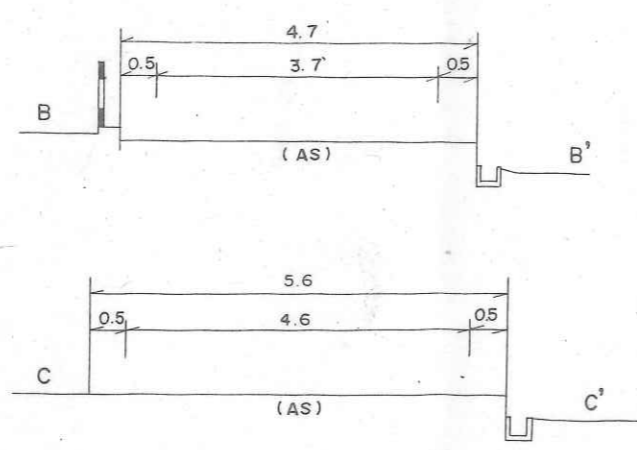

L = 991.6

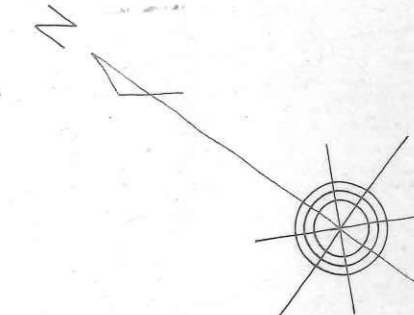
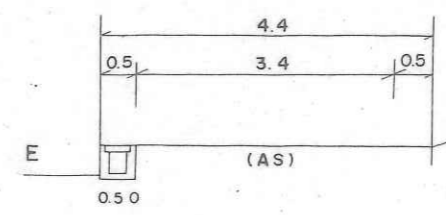

鷺宮町道路台帳平面図

泉番号	232	道路種別	3	測量年月	昭和56年 3月	縮尺	1:1000
-----	-----	------	---	------	----------	----	--------

大字 鷺宮

大字 中妻

字 前荒久

字 宮沼

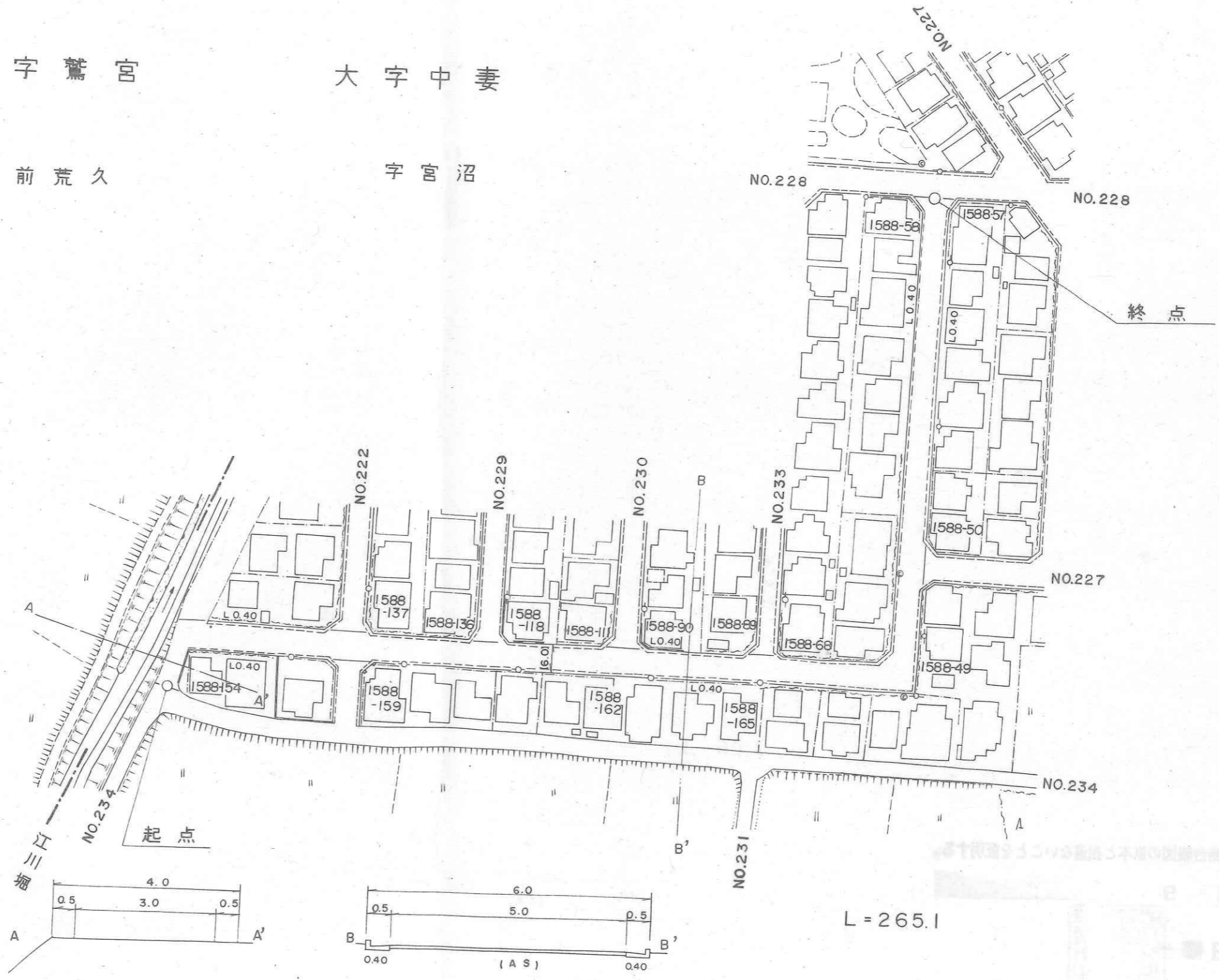

鷺宮町道路台帳平面図

234	道路種別	3	測量年月	昭和56年 3月	縮尺	1:1000
-----	------	---	------	----------	----	--------

1/2
2/2

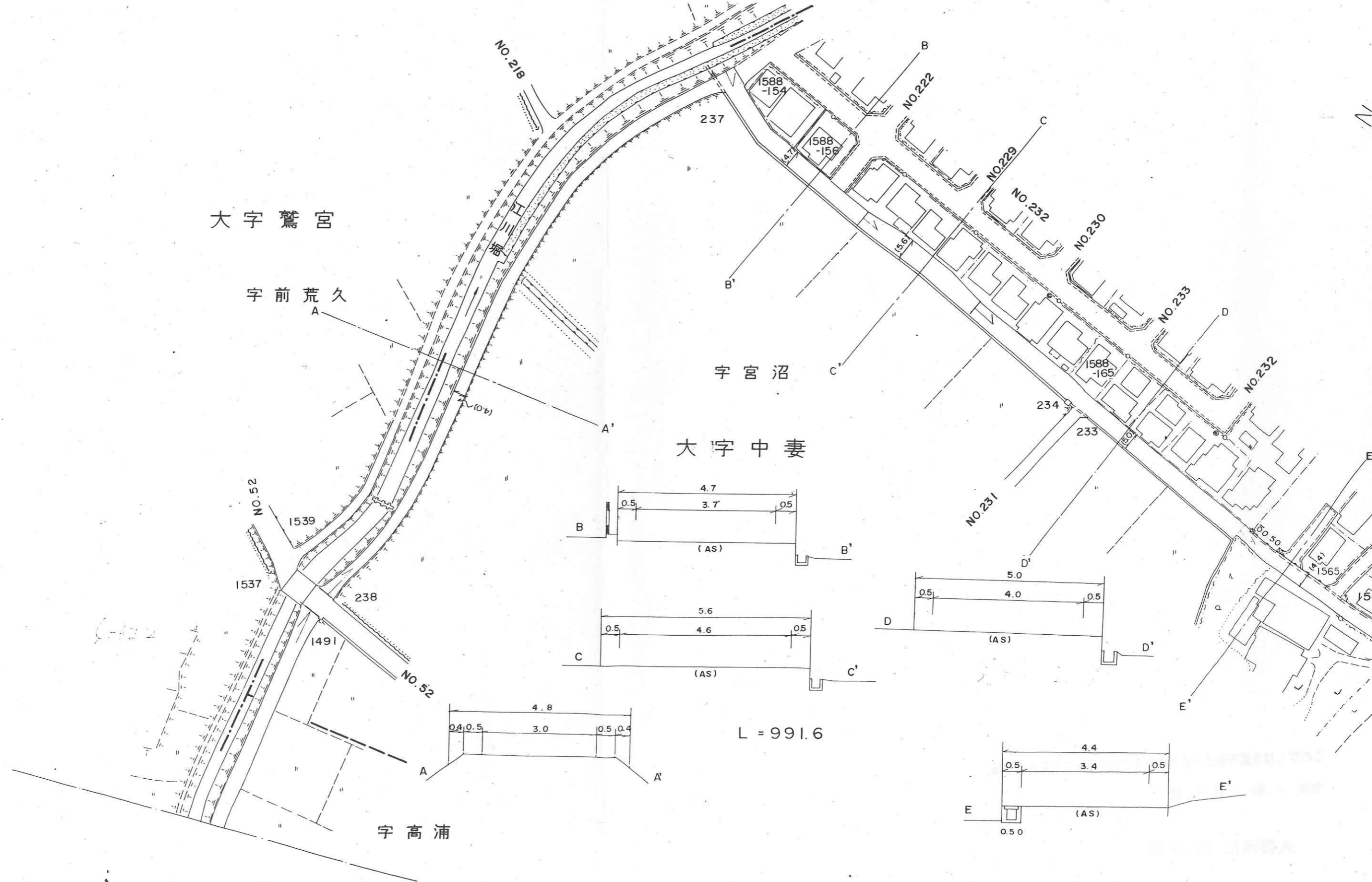

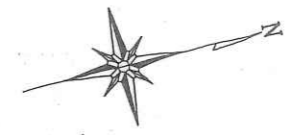

座標一覧表

点名	X座標	Y座標	備考
G22	95.315	73.975	新設鉄
G21	107.738	77.352	新設鉄
K32	113.719	84.708	既設民コンクリート杭
K33	105.838	83.076	新設民プレート
K50	97.229	81.339	新設民プレート
K36	94.786	80.248	新設民プレート
K104	84.215	89.976	既設民プレート
K1	91.948	91.839	新設民プレート
K3	103.110	94.528	新設民プレート
K52	110.894	96.403	既設民プレート
K58	107.507	101.815	計算点(L型端)
K101	98.782	99.667	計算点(L型端)
K102	79.394	94.992	計算点(L型端)
T1	100.000	100.000	トバース鉄
T2	106.805	78.215	トバース鉄
T3	90.568	96.746	トバース鉄

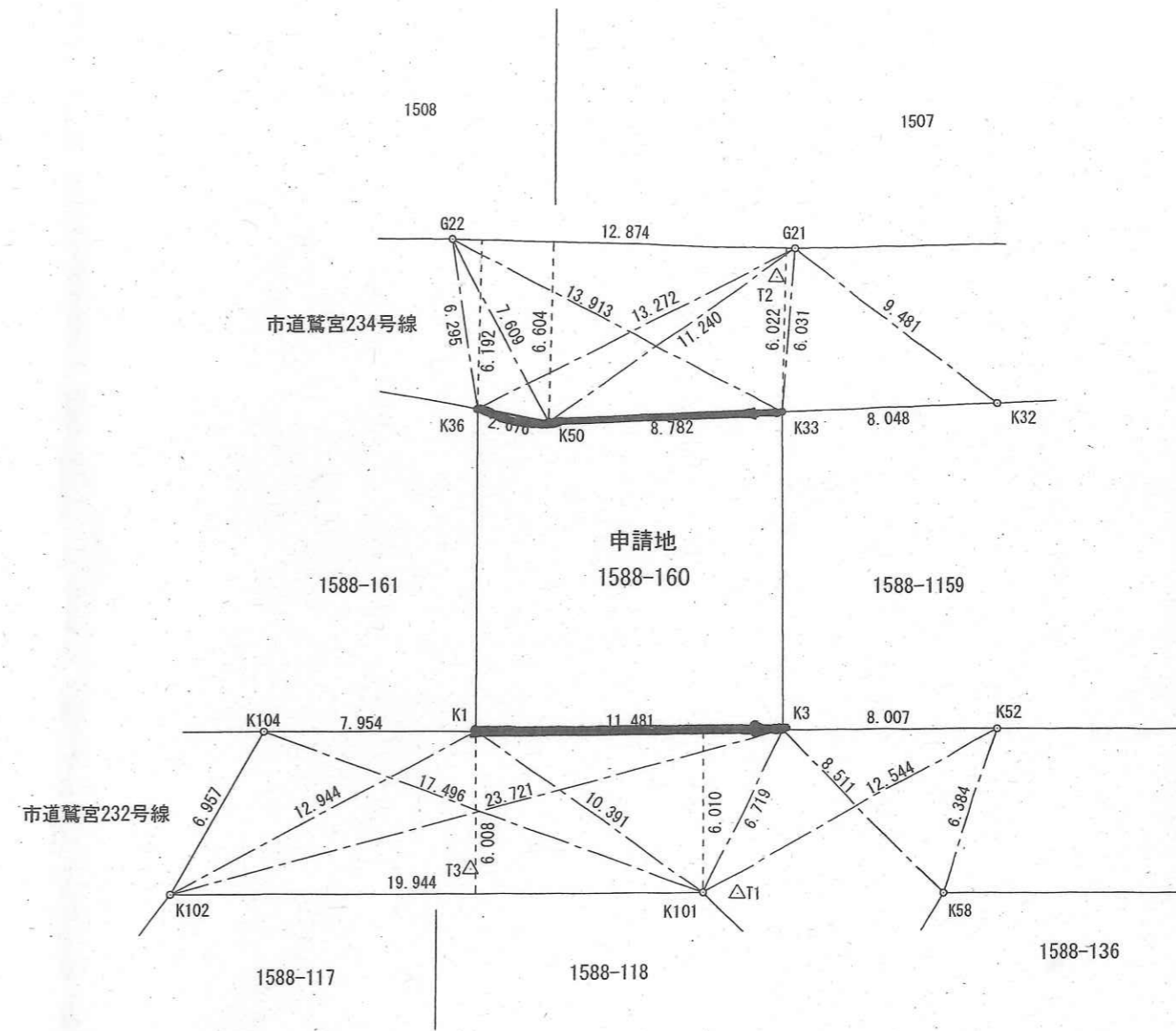

配水管路図



凡例

- M メータ
- M 量水器確認済
- M 量水器(位置不確実)
- M 集合住宅メータ
- ✕ 止水栓
- ◀ 排泥先(ドレン)
- ✕ 止水栓
- └ 栓止
- ✕ 制水弁
- ⊙ 排泥弁
- ⊗ 水源
- ▷ 片落管
- ↗ 管種・年度・工区変更点
- 配水管
- 給水管
- - - 給水管(位置・管種・口径不明)
- 集合住宅給水管

この管理図に記載された情報は参考であり
 実際とは異なる場合があります。特に給水管
 については必ずしも正確ではありませんので、
 必ず試掘調査等により確認してください。
 また、管理図の内容については責任を負い
 かねます。

令和06年1月22日
 久喜市水道事業

中妻 宮沼

中妻
 1588-160

下水道台帳図

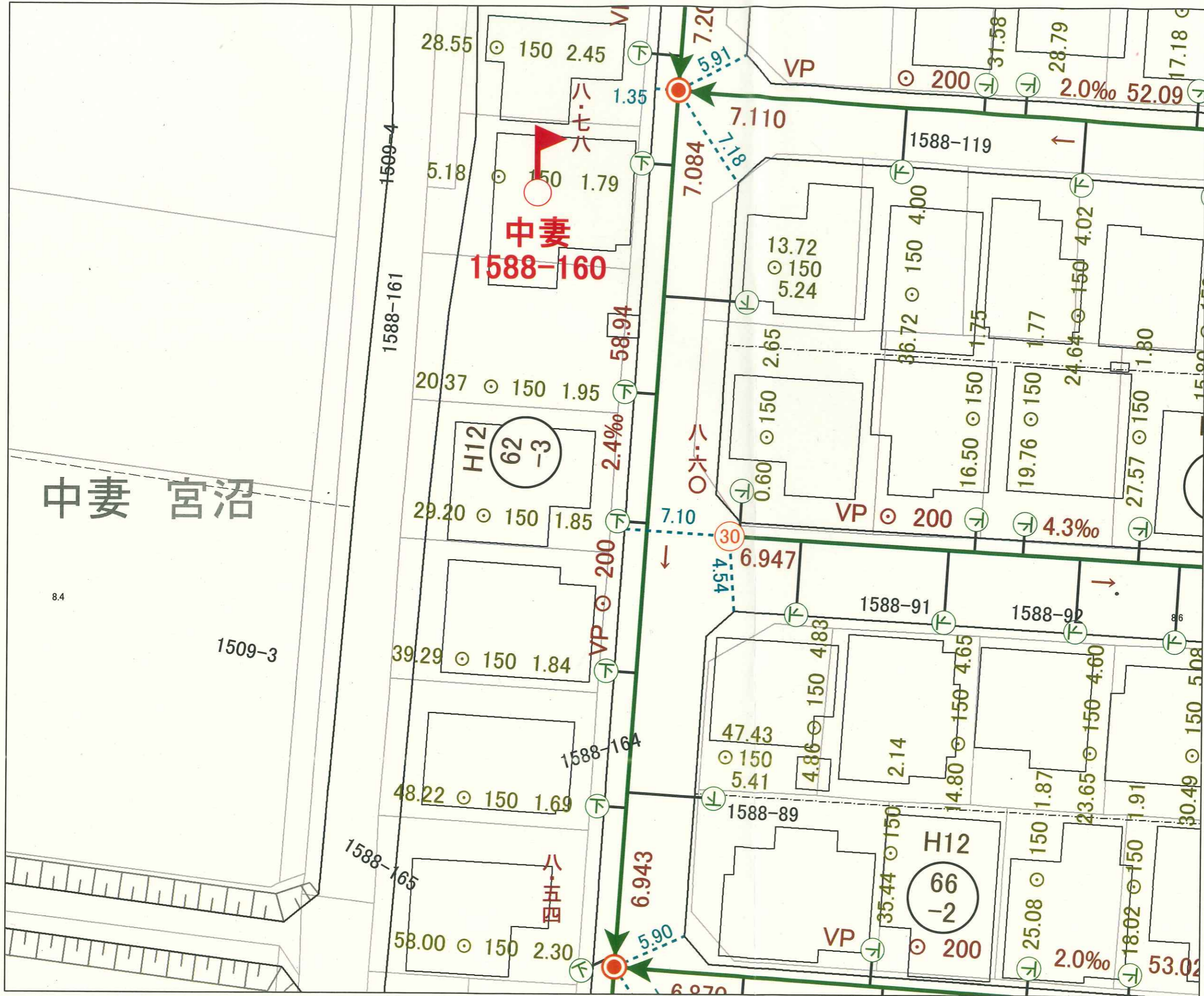

凡例

- Ⓣ 宅地樹
- | 管止め(汚水)
- 0号人孔
- 1号人孔
- 2号人孔
- 3号人孔
- ⊙ 4号人孔
- ⊕ 5号人孔
- Ⓟ マンホールポンプ
- Ⓥ 塩ビ人孔
- Ⓡ 小型レジン
- Ⓜ 小型人孔(200mm)
- Ⓝ 小型人孔(300mm)
- Ⓞ 小型人孔(400mm)
- Ⓟ 小型人孔(450mm)
- Ⓠ 小型人孔(500mm)
- Ⓡ 小型人孔(600mm)
- Ⓢ 小型人孔(700mm)
- Ⓣ 楕円人孔
- Ⓤ 特1号人孔
- 特殊人孔
- 合流幹線
- 合流幹線(圧送)
- 合流枝線
- 合流枝線(圧送)
- 汚水幹線
- 汚水幹線(圧送)
- 汚水枝線
- 汚水枝線(圧送)

この管理図に記載された情報は参考であり
 実際とは異なる場合があります。試掘調査等
 により確認してください。

令和06年1月22日
 久喜市下水道事業

2024年 1月26日 09時58分

住宅比較株式会社

NO. 3067 P. 1

ガス供給状況・ガス埋設管調査依頼書兼回答書

東京ガスグループ

WASHINOMIYA

鷺宮ガス株式会社

【受付時間】 9:00~16:00

(土日曜日・祝日・年末年始は休み)

本依頼書とともに調査場所を太枠で明記した

案内図を拡大し、お送りください。

メールまたはファックスにてご回答申し上げます。

メール : washigas-maisetsukan@washinomiya-gas.co.jp

FAX : 0480-58-8123

鷺宮ガス(株) 営業部 開発推進C ガス供給状況担当

ご依頼者様記入欄

(*お手数ですが、下記の太枠内の該当事項について、お忘れなくご記入ください。)

--	--	--	--	--	--	--	--

工期予定	年	月	日	~	年	月	日	・	未定
------	---	---	---	---	---	---	---	---	----

回答日	2024	年	1	月	26	日	担当者	直野
-----	------	---	---	---	----	---	-----	----

供給エリア	(内)	・	外
-------	-----	---	---

鷺宮ガス 回答欄	○ガス導管	<input checked="" type="checkbox"/> あり	(東	側道路	離れ	1.40m	深さ	0.90m)
			(口径	75	mm	管種	PE)	

鷺宮ガス 回答欄		<input type="checkbox"/> なし	(約	m	の延長が必要となります。)	
			(延長に伴う負担金	あり	・	なし)

鷺宮ガス 回答欄	○ガス引込管	<input checked="" type="checkbox"/> あり	(口径	PE	mm	管種	30)
		<input type="checkbox"/> なし	新規引き込みの際の費用負担はございません。 但し、宅地内の配管工事は有償となります。						

備

◆メール・FAXは24時間受付しておりますが、16:00以降に頂いた依頼は、翌営業日以降のご回答となります。
尚、回答には2~3日かかる場合がございます。お急ぎの場合は、お手数ですが弊社までご連絡下さい。

◆本管延伸回答の有効期限は180日とさせていただきます。

期限が切れた際は再度お問合せの程お願い致します。

◆緊急連絡先(ガス漏れ、ガス管損傷等)

右の電話番号までご連絡下さい。(24時間受付)

東京ガスグループ

WASHINOMIYA

鷺宮ガス株式会社

T340-0211 埼玉県久喜市上内1005沼地

TEL: 0480-58 1301 FAX: 0480-58-8123

この資料は、概観検閲専用の図面であり

- ・ 遊戯物の作成
- ・ 本図の再印刷等の利用
- ・ 第三者への開示、配布を禁止します。

鹿野ガス株式会社

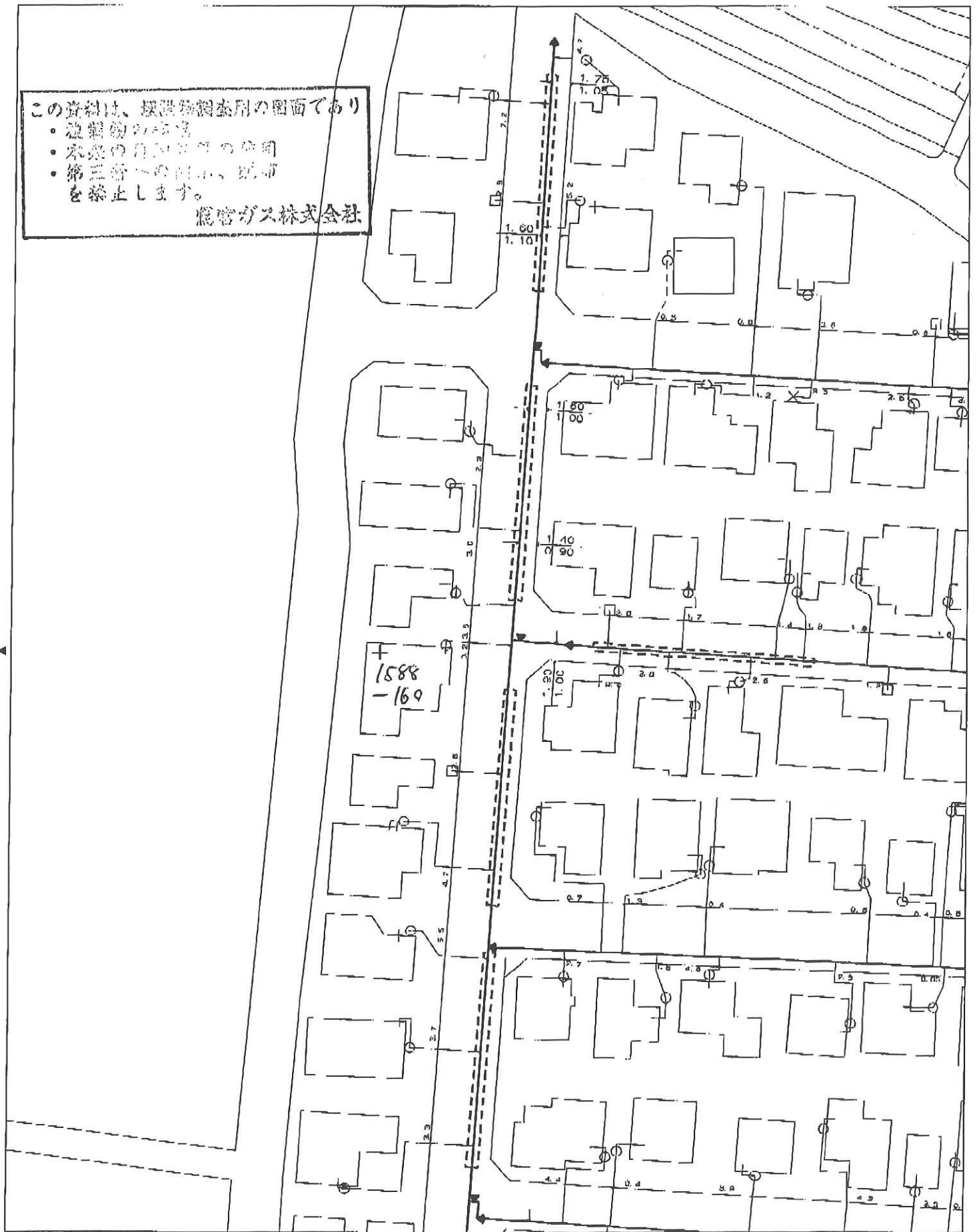

0 20m

縮尺：1/500 2024/01/26 09:03:42

この地図の作成に当たっては、国土地理院長の承認を得て、同院発行の数値地図200000（海岸線・行政区）、数値地図2500（空間データ基盤）及び数値地図50mメッシュ（標高）を使用したものである。（承認番号 平15総使、第158号）